# Izdavanje-Cetvorosoban lux stan,garaza+parking, novogradnja

## Cena: 2.100,00 EUR



**Kategorija:** Stanova (Nekretnine, Izdavanje)
**Lokacija:** Centar (Srbija, Beograd, Savski Venac)

**Sobnost:** Četvorosoban i više
**Opremljenost:** Namešten
**Kvadratura:** 132
**Grejanje:** Gradsko
**Nivo u zgradi:** 4. sprat

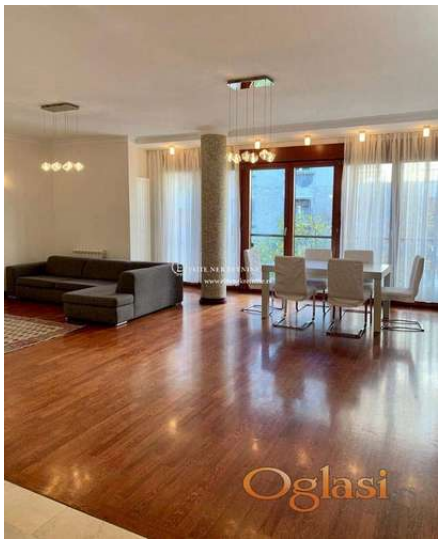


Dodatne informacije:

Potreban depozit, Terasa, Lift, Parking, garaža, Internet, Satelitska, kablovska TV, Prilagodjen osobama sa posebnim potrebama, Klima

Tekst oglasa:

Četvorosoban lux stan, novogradnja, garaza+parking. Veoma lepo i luksuzno sređen stan u kvalitetnoj novogradnji , sam na spratu, potpuno opremljen, komforan. Prostran i svetao dnevni boravak u sklopu trpezarije i kuhinje, tri spavaće sobe, dva kupatila , terasa, video nadzor, garažno mesto u sklopu zgrade + parking mesto u dvorištu zgrade. Stan je odmah useljiv i izdaje se na duži vremenski period. Za sve dodatne informacije kontaktirati Elite tim: Telefon / WhatsApp / Viber 0606689686 , 0638211760 , Web site : www. elite. rs Email:elitenekretnine@gmail. com Broj u Registru posrednika: 337 Radno vreme:Radnim danima od 09:00h do 17:00h Agencijska provizija u skladu sa uslovima poslovanja.

**Šifra oglasa:** 03-2017444
**Datum postavljanja oglasa:** 07.12.2021

**Kontakt:** Elite nekretnine Reg. br.337
**Telefon:** +38160 66 89 686