Prodaja, 3.0 stan, Grbavica, 130.000 €

Cena: 130.000,00 EUR

www.oglasi.rs

Kategorija: Stanova (Nekretnine, Prodaja)
Lokacija: Grbavica (Srbija, Novi Sad, Novi Sad grad)

Sobnost: Trosoban
Kvadratura: 60
Nivo u zgradi: 7. sprat

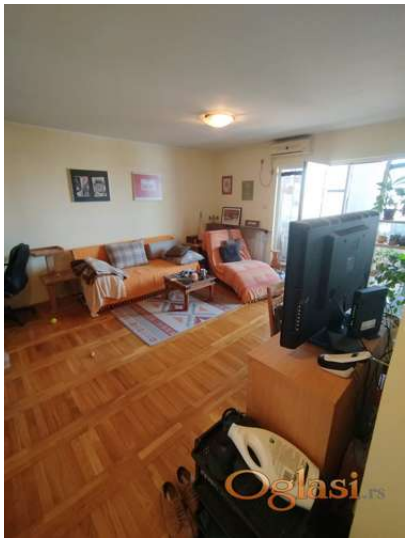

Dodatne informacije:

Terasa, Lift, Internet, Telefon, Satelitska, kablovska TV, Klima

Tekst oglasa:

GRBAVICA, 60m2, TROSOBAN Prodaje se trosoban dupleks stan od 60m2 na Bulevaru cara Lazara na šestom spratu zgrade sa dva lifta. Stan je dvorišno orijentisan i zaštićen od gradske buke. U prizemlju stana je kuhinja sa trpezarijom, dnevna soba i kupatilo, a na spratu su dve sobe sa kupatilom. Vlasnička dokumentacija je uredna i postoji mogućnost kupovine putem stambenog kredita. Odličan izbor kako za život tako i za investiciju. Cena 130.000€ + 3% posrednička naknada Za više informacija, možete nas kontaktirati na 063/343-200 ili 021/2300-900, agencija za nekretnine "Šćepanović i saradnici", upisana u Registar posrednika pod brojem 1573, Bulevar oslobođenja 78, Novi Sad.

Šifra oglasa: 03-3214197
Datum postavljanja oglasa: 02.10.2024

Kontakt: Agencija za nekretnine "Šćepanović i saradnici" Reg. br. 1573
Telefon: 063343200