Četvorosoban stan sjajnog rasporeda

Cena: 236.900,00 EUR

Kategorija: Stanova (Nekretnine, Prodaja)
Lokacija: Novo naselje (Srbija, Novi Sad, Novi Sad grad)

Sobnost: Četvorosoban i više
Kvadratura: 84
Grejanje: Gradsko
Nivo u zgradi: 4. sprat

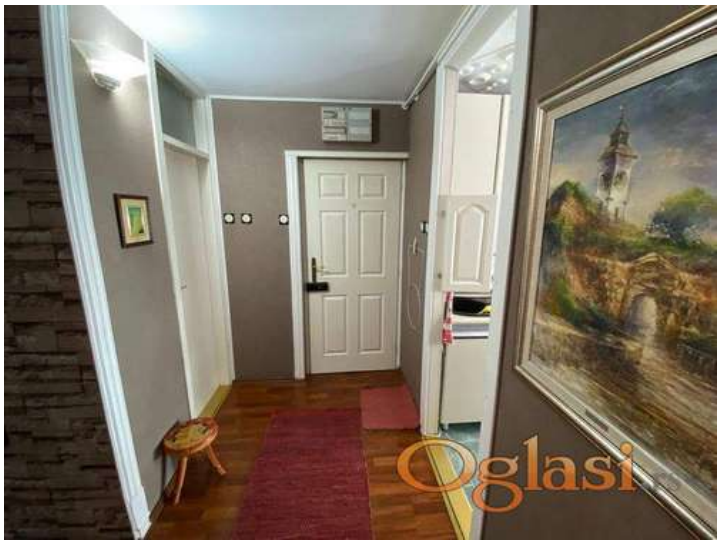

Dodatne informacije:

Terasa

Tekst oglasa:

Predstavljamo Vam fantastičan četvorosoban stan na Novom Naselju! Ova odlična nekretnina okružena je zelenilom i nalazi se u mirnoj ulici. Stan se sastoji od dnevne sobe, kuhinje i trpezarije, tri spavaće sobe, dva mokra čvora i terase od 16m2 koja nije ušla u kvadraturu. Uknjižen je 1/1 na vlasnika na 84m2,a u prirodi ima 105m2. Na spratu iznad nalaze se ostave koje idu uz stan, a zgrada poseduje i biciklanu za stanare. U blizini nalaze se vrtić, škola, parkovi i sve ostalo neophodno za svakodnevni život. Ova izuzetna nekretnina savršena je za miran, porodični život zbog svoje strukture i lokacije. Za gledanje ove nekretnine i više informacija pozovite naše agente prodaje! 0648222190

Šifra oglasa: 03-3017284
Datum postavljanja oglasa: 26.04.2024

Kontakt: EHO nekretnine PJ. NS-GN DOO. Upisan U Reg. Pos. Broj 711
Telefon: 0648222190