Novi Sad, Telep - Namešten četvorosoban stan u kući ID#9103155

Cena: 2.000,00 EUR

www.oglasi.rs

Kategorija: Stanova (Nekretnine, Izdavanje)
Lokacija: Telep (Srbija, Novi Sad, Novi Sad grad)

Sobnost: Četvorosoban i više
Opremljenost: Namešten
Kvadratura: 125
Grejanje: Gas
Nivo u zgradi: 1. sprat

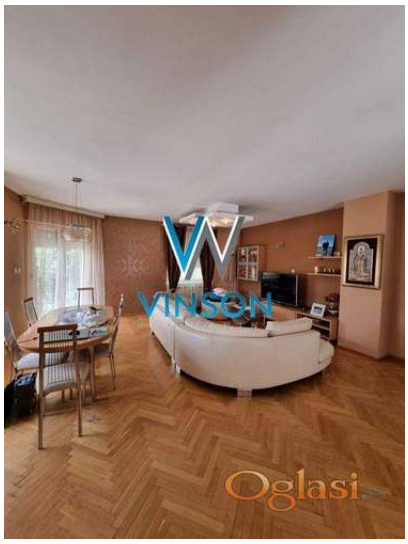

Dodatne informacije:

Terasa, Parking, garaža, Klima

Tekst oglasa:

Novi Sad, Telep. Predstavljamo namešten četvorosoban stan u sklopu kuće u neposrednoj blizini Subotičke ulice, pošte, Futoškog puta...Ovaj stambeni prostor čine dnevni boravak sa trpezarijskim delom i kuhinjom, tri spavaće sobe, garderober, ostava, kupatilo, zasebno toalet sa tuš kabinom i terasa od 60m2. Grejanje na gas. Obezbeđena tri parking mesta. Izdaje se na duži vremenski period. Odmah useljiv. (Vinson nekretnine, Novi Sad, Reg. br. posrednika: 1085)

Šifra oglasa: 03-2711925
Datum postavljanja oglasa: 31.08.2023

Kontakt: VINSON DOO NOVI SAD Reg. br. 1085
Telefon: 064/8614567