Odličan 4.0 stan, Lastavice-TC Delta city ID#1958

Cena: 380.000,00 EUR

Kategorija: Stanova (Nekretnine, Prodaja)
Lokacija: Blok 58 (Srbija, Beograd, Novi Beograd)

Ulica i broj: Jurija Gagarina
Sobnost: Četvorosoban i više
Kvadratura: 83
Stanje objekta: Novogradnja
Grejanje: Etažno
Nivo u zgradi: 4. sprat

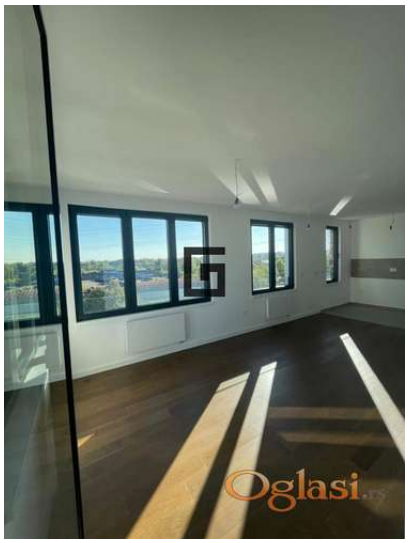

Dodatne informacije:

Lift

Tekst oglasa:

Prodaje se moderan četvorosoban stan površine 83 m² u novom stambenom kompleksu „Lastavice, na Novom Beogradu, preko puta Delta City-a. Stan se nalazi na 4. spratu kvalitetne zgrade sa ukupno 10 spratova, sa dva lifta i odličnom izolacijom. Stan je veoma svetao, komforan i dvostrano orijentisan, sa funkcionalnim rasporedom prostorija. Sastoji se od prostrane dnevne sobe sa trpezarijom i modernom kuhinjom sa šankom, terase sa izlazom iz dnevnog boravka, dve dečije sobe, kao i master spavaće sobe sa garderoberom i sopstvenim kupatilom (kada). U stanu se nalazi i drugo kupatilo sa tuš kabinom i prostorom za veš mašinu i sušilicu. Enterijer je rađen po projektu arhitekte i uključuje kuhinju po meri, garderober u master sobi, ugradne plakare u dečijim sobama, moderan cipelarnik u hodniku i kompletan kupatilski nameštaj. Stan je priključen na gradsku toplanu, sa stalnom dostupnošću tople vode. Postoji mogućnost kupovine garažnog mesta na nivou -2. Odlična prilika za porodično stanovanje ili kao investicija na atraktivnoj lokaciji. Lokacija: kompleks „Lastavice, Novi Beograd (preko puta Delta City-a) Pronalaženje adekvatne nekretnine za vas, pomoć u pregovorima, provera dokumentacije,izrada ugovora/predugovora o kupoprodaji, bezbedno vođenje celokupnog kupoprodajnog procesa i papirologije Agencijska provizija 2%

Šifra oglasa: 03-3804636
Datum postavljanja oglasa: 09.03.2026

Kontakt: NEKRETNINE GAVRILOVIĆ Reg. br. 977
Telefon: 065/333-45-31