Dvoiposoban stan u centru Niša – preko puta Katastra, 65m² + terasa

Cena: 220,00 EUR

www.oglasi.rs

Kategorija: Stanova (Nekretnine, Izdavanje)
Lokacija: MEDIJANA - Centar (Srbija, Niš, Niš)

Ulica i broj: Generala Tranijea 8a
Sobnost: Dvoiposoban
Opremljenost: Namešten
Kvadratura: 65
Grejanje: Gradsko
Nivo u zgradi: 4. sprat

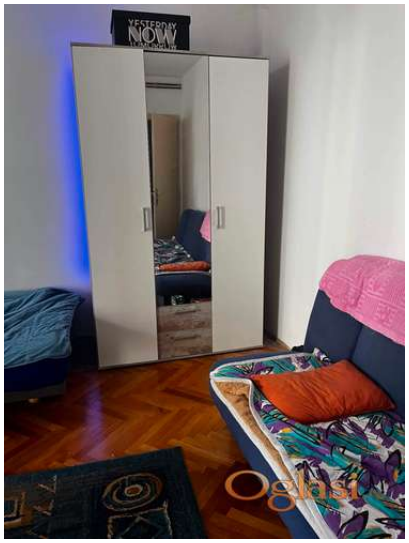

Dodatne informacije:

, Terasa, Internet, Klima

Tekst oglasa:

Izdaje se dvoiposoban stan u strogom centru Niša, preko puta Katastra. Stan ima 65 m² plus prostranu terasu i nalazi se na odličnoj lokaciji, idealnoj za zaposlene ili studente. Stan je svetao, funkcionalnog rasporeda i poseduje centralno grejanje. Nalazi se u mirnom delu centra grada, a u neposrednoj blizini su marketi, fakulteti, škole, kej, kafići i sav potreban sadržaj za svakodnevni život. Odlična povezanost sa svim delovima grada. Za više informacija pozvati na broj 0691779007 ili pisati na Viberu ili WhatsAppu

Šifra oglasa: 03-3877542
Datum postavljanja oglasa: 29.05.2026

Kontakt:
Telefon: 0691779007