Moderan Stan u Izgradnji – Ledine, 30m2 ID#25600

Cena: 67.230,00 EUR

www.oglasi.rs

Kategorija: Stanova (Nekretnine, Prodaja)
Lokacija: Ledine (Srbija, Beograd, Novi Beograd)

Sobnost: Garsonjera
Kvadratura: 29
Stanje objekta: Novogradnja
Grejanje: Etažno
Nivo u zgradi: Prizemlje

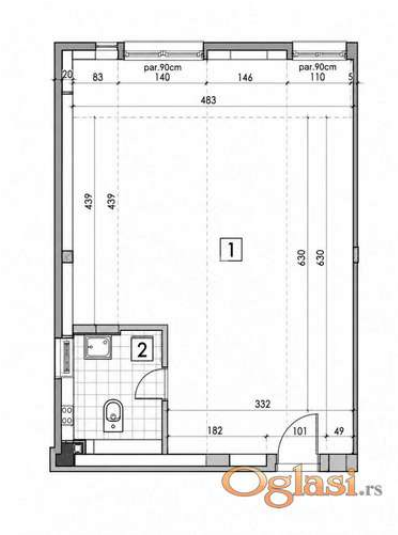

Dodatne informacije:

Parking, garaža, Klima

Tekst oglasa:

Kvalitetna novogradnja na odličnoj lokaciji na Ledinama, idealna za udoban život ili profitabilnu investiciju. Objekat se gradi od vrhunskih, dugotrajnih materijala i nudi savršen balans cene, kvaliteta i lokacije. Rok završetka radova i useljenje planirani su za kraj 2026. godine. Ključne prednosti lokacije: Strateška pozicija: Brz i direktan uključenje na auto-put. Blizina aerodroma: Odlična veza sa aerodromom "Nikola Tesla". EXPO centar: Neposredna blizina novog EXPO kompleksa podiže vrednost nekretnine. Novi Beograd: Centar poslovne zone udaljen svega nekoliko minuta vožnje. Premium gradnja: Korišćenje najkvalitetnijih materijala na tržištu. Privatni parking: Mogućnost kupovine parking mesta po ceni od samo 5.000 evra. Sigurna investicija: Kupovina u ranoj fazi gradnje osigurava najpovoljniju cenu. Stan se u projektnoj dokumentaciji vodi kao poslovni prostor i nije moguća kupovina putem kredita za fizička lica. Agencijska provizija 2% od dogovorene kupoprodajne cene. Prikaz na mapi je informativnog karaktera i pokazuje približnu lokaciju. Za više informacija posetite naš sajt ili nas posetite - Beograd, Knez Mihailova 23

Šifra oglasa: 03-3938681
Datum postavljanja oglasa: 12.08.2026

Kontakt: Beostil nekretnine Reg. br. 497
Telefon: 063/347-790