Kralja Milutina PP, kancelarija ID#6865

Cena: 600,00 EUR

www.oglasi.rs

Kategorija: Poslovni prostor, lokal, magacin (Nekretnine, Izdavanje)
Lokacija: Slavija (Srbija, Beograd, Vračar)

Kvadratura: 37
Namena prostora: Kancelarija

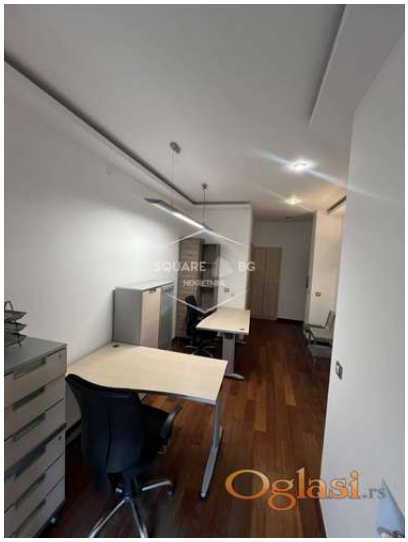

Dodatne informacije:

Kralja Milutina, Prizemlje, Namešten, Parking, garaža

Tekst oglasa:

U centru, na Savskom Vencu, izdaje se opremljen kancelarijski prostor od 37m2. Stanje prostora je renovirano. Grejanje je centralno. Pogled je na dvorište. Parking je dostupan u vidu javnog parkinga u zoni. Lokacija obezbeđuje dobru saobraćajnu povezanost. U neposrednoj blizini se nalaze škole, vrtić, autobuska stanica, prodavnice, zdravstvene ustanove i park. Mesečna kirija iznosi 600 evra. Odmah useljivo. Mesečne režije 10.000RSD do 12.000RSD. Agencijska provizija 50%

Šifra oglasa: 03-4018396
Datum postavljanja oglasa: 25.11.2026

Kontakt: SQUARE BG NEKRETNINE Reg. br. 1435
Telefon: 061/219-4332