Na prodaju 3.0 stan, Zemun

Cena: 556.800,00 EUR

Kategorija: Stanova (Nekretnine, Prodaja)
Lokacija: Centar (Srbija, Beograd, Zemun)

Ulica i broj: Stevana Markovića
Sobnost: Trosoban
Kvadratura: 116
Grejanje: Ostalo
Nivo u zgradi: Visoko prizemlje

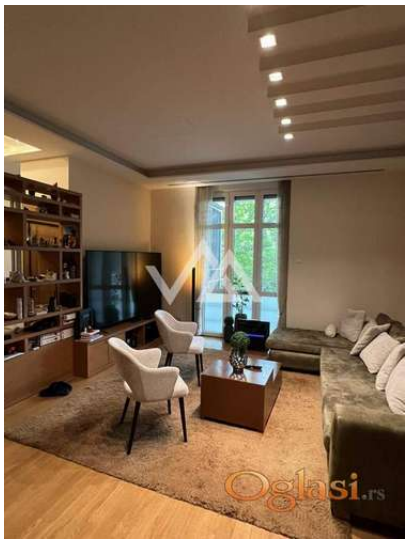

Dodatne informacije:

Terasa, Parking, garaža, Internet, Telefon, Satelitska, kablovska TV, Klima

Tekst oglasa:

Luksuzan salonski stan 116 m² u srcu Zemuna – savremen život u klasičnom ambijentu Na prodaju elegantan salonski stan od 116 m², u prestižnoj i mirnoj ulici u centru Zemuna. Smešten u visokom prizemlju reprezentativne zgrade sa renoviranim ulazom, stan nudi raskošan dnevni boravak, dve spavaće sobe, radnu/dečiju sobu, dve kupatilske jedinice (glavno sa đakuzijem), kuhinju sa trpezarijom, garderober, vešernicu i staklenu baštu s izlazom u vrt. Pripada mu i velika uređena podrumska prostorija. Opremljen je vrhunskim materijalima: puni drveni podovi, prirodni dekorativni kamen, moderni plafonski paneli i sofisticirano indirektno osvetljenje. Cena: 556.800 € + agencijska provizija 2%.

Šifra oglasa: 03-3594402
Datum postavljanja oglasa: 06.08.2025

Kontakt: VARN Nekretnine reg. broj posrednika 1659
Telefon: 061/323-6459