Sunnyville premium, 72m2, 3.0, nov ID#1399

Cena: 236.500,00 EUR

www.oglasi.rs

Kategorija: Stanova (Nekretnine, Prodaja)
Lokacija: Višnjička banja (Srbija, Beograd, Palilula)

Sobnost: Trosoban
Kvadratura: 72
Grejanje: Gradsko
Nivo u zgradi: 2. sprat

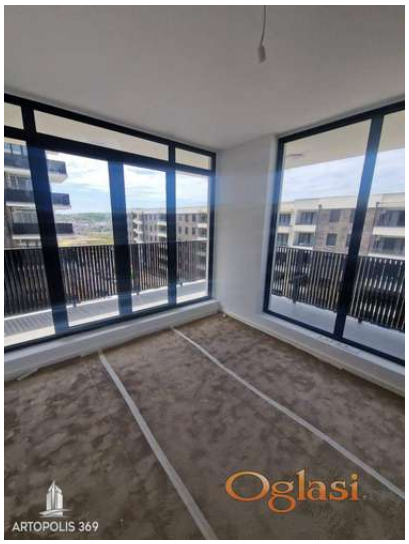

Dodatne informacije:

Lift, Parking, garaža, Internet, Satelitska, kablovska TV, Klima

Tekst oglasa:

- Nov, lux, trosoban stan u prestižnom naselju – Sunnyville sa pogledom na Dunav. - Poseduje dvostranu terasu sa koje se pruža panoramski pogled. - CG-kalorimetri - Prostorije: Komforni dnevni boravak sa otvorenom kuhinjom I trpezarijom, dve spavaće sobe, roletne sa elektromotorom, smart wifi. - Mogućnost kupovine garažnog mesta po ceni od 25.000eur - Za sva dodatna pitanja i zakazivanje termina razgledanja nepokretnosti pozovite na broj 069 369 369 8. - Agencija ARTOPOLIS 369 DOO BEOGRAD. - Agencijska nadoknada iznosi 2%.

Šifra oglasa: 03-3925523
Datum postavljanja oglasa: 22.07.2026

Kontakt: ARTOPOLIS 369 Reg. br. 2104
Telefon: 069/369-3698