Prodaja-Četvorosoban, Veternička rampa-Namešten

Cena: 200.000,00 EUR

www.oglasi.rs

Kategorija: Stanova (Nekretnine, Prodaja)
Lokacija: Veternička rampa (Srbija, Novi Sad, Novi Sad grad)

Sobnost: Četvorosoban i više
Kvadratura: 78
Nivo u zgradi: 2. sprat

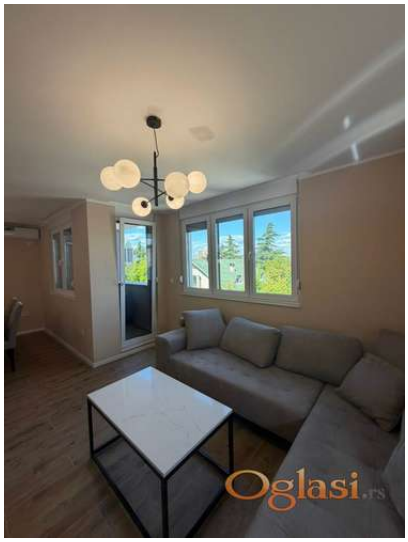

Dodatne informacije:

Tekst oglasa:

Stan na prodaju-Veternička rampa Novi Sad Agencija Gold nekretnine, predstavlja četovorobsan stan na prodaju Veternička rampa, Novi Sad, udaljen svega 10 minuta hoda od Kružnog toka. Stan poseduje tri spavaće sobe. U ceni su i dva parking mesta ispred zgrade. Zgrada je nova. Nameštaj takođe. Odlična prilika za život. Za više informacija i zakazivanje razgledanja nepokretnosti kontaktirajte: +381631899153 Cena nepokretnosti je oglašena bez posredničke naknade. Posrednička naknada agencije Gold nekretnine iznosi 3% koja se računa na ukupnu konačnu ugovorenu kupoprodajnu cenu nepokretnosti. Za sve dodatne informacije kontaktirajte nasu kancelariju-Gold nekretnine Novi Sad. Vaš siguran partner u svetu nekretnina

Šifra oglasa: 03-3891176
Datum postavljanja oglasa: 17.06.2026

Kontakt: GOLD NEKRETNINE Reg. br. 1039
Telefon: +381631899153