* Novogradnja - Telep *

Cena: 188.500,00 EUR

www.oglasi.rs

Kategorija: Stanova (Nekretnine, Prodaja)
Lokacija: Telep (Srbija, Novi Sad, Novi Sad grad)

Ulica i broj: Jovana Popovića
Sobnost: Trosoban
Kvadratura: 72
Nivo u zgradi: 2. sprat

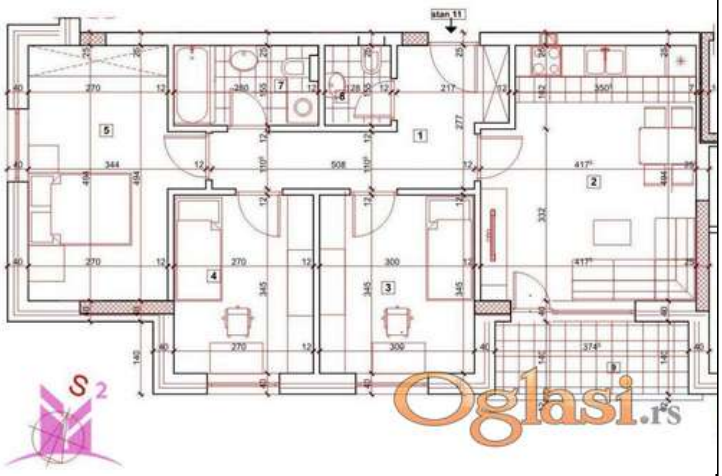

Šifra oglasa: 03-3724740
Datum postavljanja oglasa: 11.12.2025

Kontakt: Agencija za nekretnine M2 KVADRAT Reg. br. 1018
Telefon: 0628153377

Dodatne informacije:

Tekst oglasa:

Porodični stan na Telepu! Poznati investitor. Nudimo Vam stan odličnog rasporeda, iz hodnika se ulazi u sve prostorije. Stan se sastoji od 3 spavaće sobe (9-13m2), 2 mokra čvora, dnevne sobe koja je spojena sa kuhinjom i iz koje ima izlaz na terasu. Stan je dvorišno orjentisan i veoma svetao. Iza zgrade neće biti gradnje. Kvalitetna gradnja, sendvič zid je u pitanju (blok, izolacija i cigla). Grejanje je sa kalorimetrima. Za više informacija kontaktirajte nas na broj: Milan 0665117073 Registarski broj posrednika: 1018 M2 kvadrat nekretnine, Novi Sad