Mirijevo, uknjižen, sa parkingom ID#8043

Cena: 130.000,00 EUR

Kategorija: Stanova (Nekretnine, Prodaja)
Lokacija: Mirijevo (Srbija, Beograd, Zvezdara)

Ulica i broj: Matice Srpske
Sobnost: Dvoiposoban
Kvadratura: 64
Grejanje: Etažno
Nivo u zgradi: Prizemlje

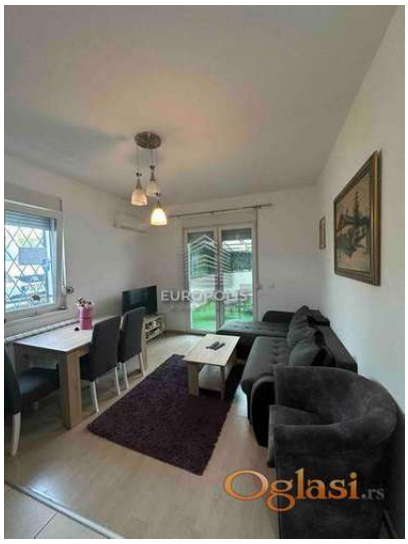

Dodatne informacije:

Terasa, Parking, garaža, Internet, Satelitska, kablovska TV, Klima

Tekst oglasa:

- U ponudi je kompletno namešten stan, okružen zelenilom u mirnom i porodičnom kraju. - Stan je uknjižen na 47m2, ostatak je terasa koja posebno osvaja! Zazidana do pola, a od pola vešto zastakljena tako da pruža zaklon od pogleda, ali isto tako daje svetlost i mir idealan za jutarnju kafu.. - Zgrada je novije i kvalitetne gradnje u neposrednoj blizini Osnovne škole "Despot Stefan Lazarević", Doma zdravlja, Maxija, Amana, i svih ostalih ostalih prodavnica neophodnih za udoban svakodnevni život. - Odlicna povezanost sa ostatkom grada- linije 27, 46, 74, 79 - Za više informacija i dogovor oko razgledanja pozovite na broj: +381 64 873 64 25 ili +381 11 31 30 164 Agencijska nadoknada iznosi 2% .

Šifra oglasa: 03-3585687
Datum postavljanja oglasa: 29.07.2025

Kontakt: EUROPOLIS Reg. br. 1288
Telefon: 064/87-36-415