STAN - NOVI SAD - ADICE - 69m2 - 141000 evra

Cena: 141.000,00 EUR

Kategorija: Stanova (Nekretnine, Prodaja)
Lokacija: Adice (Srbija, Novi Sad, Novi Sad grad)

Sobnost: Trosoban
Kvadratura: 69
Grejanje: Etažno
Nivo u zgradi: 2. sprat

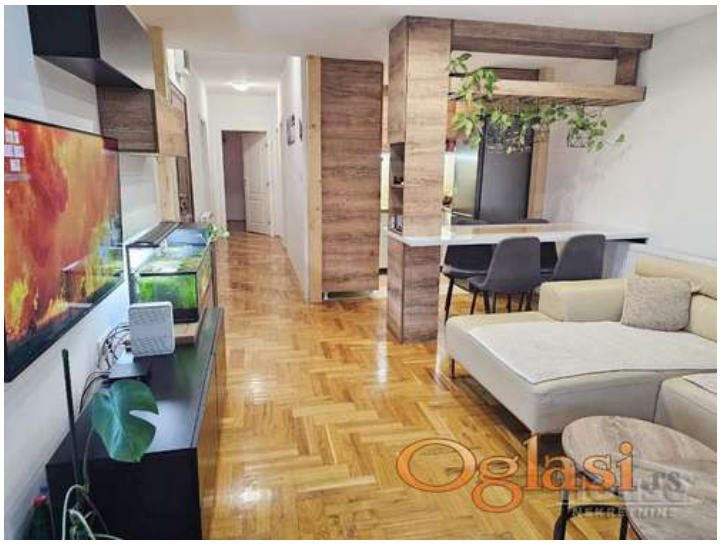

Dodatne informacije:

Tekst oglasa:

Adice, odličan, komplet opremljen, trosoban, 69m2. Agencijska oznaka stana 1064105 CENA 141.000e +3% agencijska provizija. Adice, trosoban, 69m2, drugi sprat. Na prodaju lep stan sa svim stvarima u mirnom i urbanizovanom delu Adica. U blizini marketi, autobuska stanica, vrtić, škola... U stanu je urađena galerija od 12m2 iznad dnevne sobe i kuhinje(radni kutak, spavaći deo...), od dve terase, jedna je produžena da se moze lepo boraviti na njoj. Grejanje je na toplotne pumpe, placa se samo tokom grejanja i tada su računi vrlo niski. Nekretnina uknjižena jedan kroz jedan, mogućnost kupovine putem stambenog kredita....PREPORUKA... Kontakt 060/54-66-452, 021/546-282, 021/546-645 House nekretnine, Novi Sad, reg. br.200. Kompletna ponuda na www.house-nekretnine.com

Šifra oglasa: 03-3570099
Datum postavljanja oglasa: 16.07.2025

Kontakt: House Nekretnine, Novi Sad, Reg.Pos.br.200
Telefon: +381 21 546-645, +381 21 546-282