Prodajem dvoiposoban stan u Aveniji Garden, 56 kv, 3 sprat

Cena: 208.000,00 EUR

Kategorija: Stanova (Nekretnine, Prodaja)
Lokacija: Cara Dušana (Srbija, Novi Sad, Novi Sad grad)

Ulica i broj: Cara Dusana
Sobnost: Dvoiposoban
Kvadratura: 56
Stanje objekta: Novogradnja
Grejanje: Gradsko
Nivo u zgradi: 3. sprat

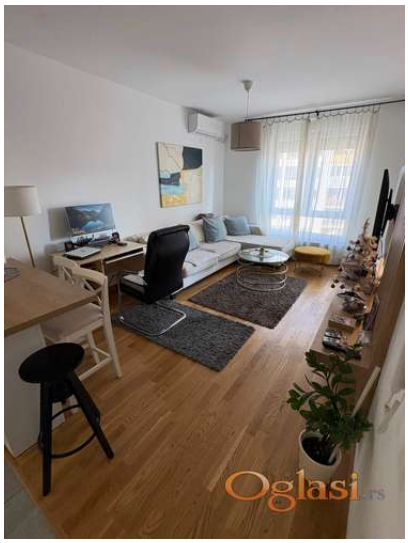

Dodatne informacije:

Terasa, Lift, Parking, garaža, Internet, Telefon, Satelitska, kablovska TV, Prilagodjen osobama sa posebnim potrebama, Klima

Tekst oglasa:

PRODAJEM MODERAN DVOIPOSOBAN STAN U AVENIJI GARDEN, kompletno namesten. Prodajem moderan dvoiposoban stan u Aveniji Garden, kompleksu koji nudi mnogo pogodnosti, kao što su obezbeđenje 24/7, teretana, uređeno zajedničko dvorište, mogućnost kupovine ili iznajmljivanja parking mesta ili garaže. Lamela ima 2 lifta. Blizu su javni prevoz, škola, prodavnice, rekreativni centri. Stan ima 56 m², 3 sprat (kao 4 zbog poslovnog prostora) od 6, terasu, klimu, grejanje CG sa kalorimetrima, konstantnu toplu vodu. Stan je potpuno opremljen nameštajem, omogućava novi životni stil i postajanje dela Avenija Garden zajednice. (ugradni sporet, ugradni frizider, ugradna masina za pranje sudova, digitalni aspirator, 56inch tv, masina za ves/susenje vesa). Cena je 208.000 €. Za više informacija kontaktirajte direktno: (MOLIM VAS AGENCIJE DA NE ZOVU, (pustite poruku na viber kako bih znao da ste kupac a ne agencija). 064/376 8784 – Rade

Šifra oglasa: 03-4015653
Datum postavljanja oglasa: 23.11.2026

Kontakt: Igor R
Telefon: 0643768784