USELJIV ODMAH – KOMPLETNO NAMEŠTEN STAN

Cena: 125.000,00 EUR

Kategorija: Stanova (Nekretnine, Prodaja)
Lokacija: Somborski bulevar (Srbija, Novi Sad, Novi Sad grad)

Sobnost: Jednoiposoban
Kvadratura: 40
Stanje objekta: Novogradnja
Grejanje: Gas
Nivo u zgradi: Visoko prizemlje

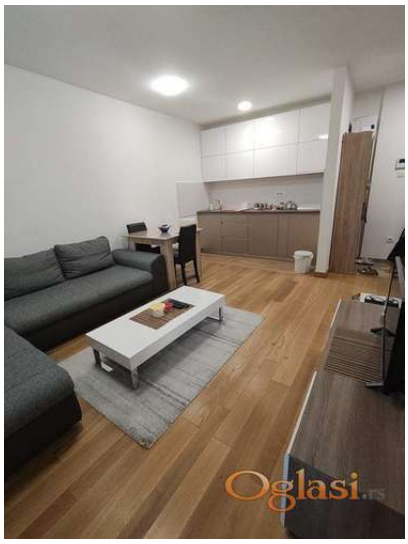

Dodatne informacije:

Terasa, Lift, Parking, garaža, Internet, Telefon, Satelitska, kablovska TV, Prilagodjen osobama sa posebnim potrebama, Klima

Tekst oglasa:

Na prodaju jednoiposoban, kompletno namešten stan na Bulevaru Patrijarha Pavla, u neposrednoj blizini kružnog toka, u kvalitetnoj Rapidovoj zgradi. Stan se nalazi na visokom prizemlju i ima terasu. Prodaje se sa kompletnim nameštajem, što budućem vlasniku omogućava useljenje bez dodatnih ulaganja i troškova opremanja. Odličan izbor za prvi stan, studente, mladi par, ali i kao investicija za dugoročno izdavanje. Oko zgrade je dostupan slobodan parking, a lokacija omogućava dobru povezanost sa ostalim delovima grada i brz pristup svim važnim sadržajima. Cena: 125.000 € + agencijska provizija ✓ kompletno namešten ✓ terasa ✓ visoko prizemlje ✓ slobodan parking oko zgrade ✓ odlična lokacija ✓ moguća kupovina putem stambenog kredita ✓ odmah spreman za useljenje ili izdavanje Kupite stan u koji ne morate prvo da ulažete – unesete stvari i uselite se. Za više informacija i zakazivanje gledanja kontaktirajte 0611436777

Šifra oglasa: 03-3946192
Datum postavljanja oglasa: 24.08.2026

Kontakt: PRO AGENT 021 Reg. br. 1369
Telefon: 0611436777