Predstavljamo vam sjajan dvorišni stan, smešten na Telepu!

Cena: 47.700,00 EUR

Kategorija: Stanova (Nekretnine, Prodaja)
Lokacija: Telep (Srbija, Novi Sad, Novi Sad grad)

Sobnost: Jednoiposoban
Kvadratura: 26
Nivo u zgradi: Prizemlje

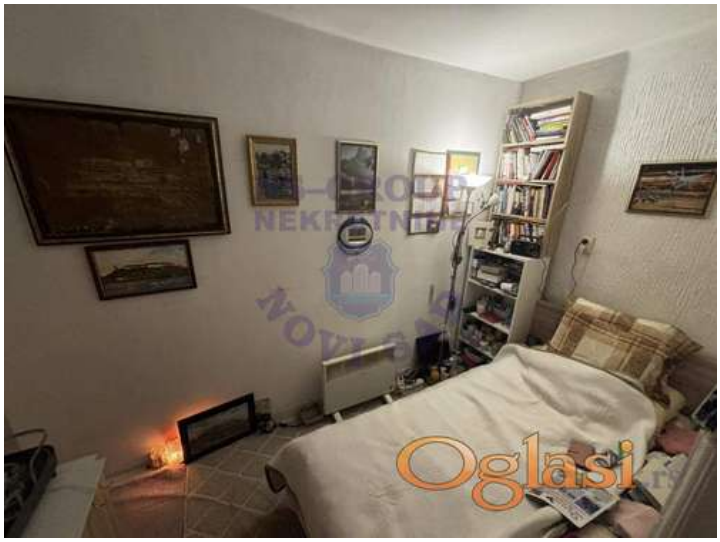

Dodatne informacije:

Tekst oglasa:

Predstavljamo vam sjajan dvorišni stan, smešten na Telepu. Predstavlja savršenu priliku za sve koji žele komforan život u mirnoj, a opet odlično povezanoj lokaciji. Stan se prostire na 26m2 i idealan je za mlade ljude, parove ili kao investicija za izdavanje. Pozicioniran je u jednoj od najboljih ulica Telepa, u neposrednoj blizini svih ključnih sadržaja poput prodavnica, kafića, restorana i javnog prevoza, što omogućava lako i brzo snalaženje u svakodnevnim obavezama. Za više informacija kontaktirajte naše agente prodaje. https: //halo-nekretnine. rs/prodaja-stanova/novisad-telep/545220 545220-ŠIFRA

Šifra oglasa: 03-3999729
Datum postavljanja oglasa: 03.11.2026

Kontakt: Halo nekretnine PJ. NS-GN DOO. Upisan U Reg. Pos. Broj 711
Telefon: 0648222182