Ledine,Vojvođanska,52 m2,lux,ekstra povoljno ID#1333

Cena: 125.000,00 EUR

www.oglasi.rs

Kategorija: Stanova (Nekretnine, Prodaja)
Lokacija: Ledine (Srbija, Beograd, Novi Beograd)

Ulica i broj: Vojvođanska
Sobnost: Trosoban
Kvadratura: 52
Stanje objekta: U izgradnji
Grejanje: Podno
Nivo u zgradi: Visoko prizemlje

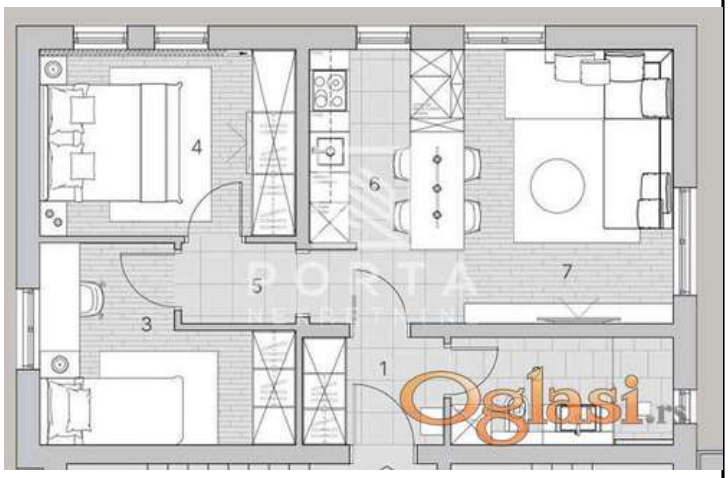

Šifra oglasa: 03-3361957
Datum postavljanja oglasa: 03.02.2025

Kontakt: PORTA NEKRETNINE Reg. br. 935
Telefon: 069/737007

Dodatne informacije:

Terasa, Parking, garaža, Klima

Tekst oglasa:

Stan,Beograd,Ledine,Vojvođanska,Surčin,3.0,52m2,125 000 eur ,lux,specijalna ponuda Prodaja stana,Ledine,Vojvođanska, novogradnjai-na izuzetnoj lokaciji,blizu Akva parka,marketa,autobusa i restorana. Stan,3.0,52 m2 se nalazi na vor(nivo prvog sprata)/II spratu , novogradnja i sastoji se iz ulaza,velikog dnevnog boravka,kuhinje sa trpezarijom,degažmana,dve spavaće sobe i kupatila. Grejanje je podno.U stanu su ugrađeni materijali prve klase,italijanska keramika,podno grejanje,pvc stolarija. Mogućnost kupovine parking mesta ispred zgarde po ceni od 8000 eur. . Agencijska provizija 2%