# Zvezdara - Đeram pijaca - 2.5 ID#26195

## Cena: 239.000,00 EUR



**Kategorija:** Stanova (Nekretnine, Prodaja)
**Lokacija:** Đeram pijaca (Srbija, Beograd, Zvezdara)

**Ulica i broj:** Branka Krsmanovića
**Sobnost:** Dvoiposoban
**Kvadratura:** 45
**Grejanje:** Etažno
**Nivo u zgradi:** 2. sprat

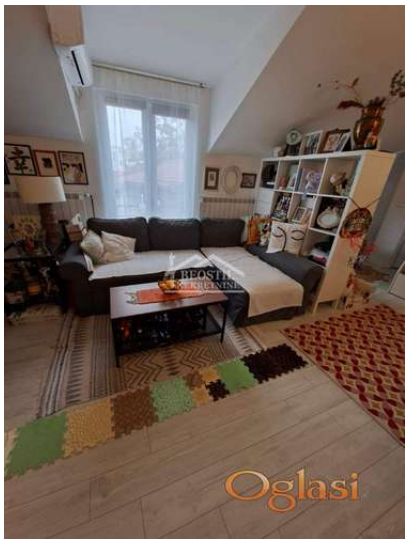


Dodatne informacije:

Terasa, Podrum, ostava, Klima

Tekst oglasa:

Donji deo ulice, bliže ulici Dimitrija Tucovića, u ograđenom ravnom dvorištu, u dvospratnoj dobro očuvanoj predratnoj zgradi, sa urednim ulazom. Stan je smešten na drugom poslednjem spratu, i zauzima stvarnu površinu oko 60 m2, sa kosinama u jednom delu stana sa visinom iznad standarda, pa ima uslova i za dodatnu galeriju.Predsoblje vodi u veću dnevnu sobu sa tpezarijom, kuhinja je u nastavku uvučena, sobe su na suprotnim staranama dnevne, a iz jedne se izlazi na veliku terasu, u kupatilo se ulazi pored kuhinje. Kompletno renoviran, svaka prostorija ima prozor. Vlasnik stana je upisan i kao suvlasnik na delu dvorišta, pa je i to predmet prodaje. Agencijska provizija 2% od dogovorene kupoprodajne cene. Prikaz na mapi je informativnog karaktera i pokazuje približnu lokaciju. Za više informacija posetite naš sajt ili nas posetite - Beograd, Knez Mihailova 23

**Šifra oglasa:** 03-4016828
**Datum postavljanja oglasa:** 24.11.2026

**Kontakt:** Beostil nekretnine Reg. br. 497
**Telefon:** 063/347-790