Slankamenacki Vinogradi vikendica 72m2 na placu 1449m2

Cena: 17.000,00 EUR

www.oglasi.rs

Kategorija: Vikendica (Nekretnine, Prodaja)
Lokacija: Krčedin (Srbija, Inđija)

Kvadratura: 72
Površina zemljišta: 1449
Broj soba: 3 sobe
Spratnost: Jedan sprat
Stanje objekta: Starija gradnja

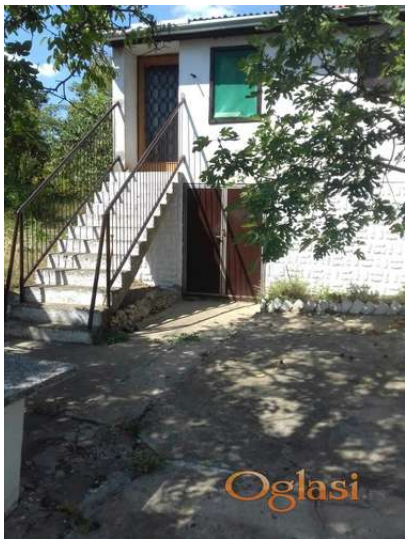

Dodatne informacije:

Tekst oglasa:

Vikendica sa fenomenalnim pogledom na Cer i Avalu – mir, priroda i privatnost Na prodaju vikendica na prelepom placu sa otvorenim pogledom na Cer i Avalu, idealna za odmor, beg od gradske gužve ili vikend boravak u prirodi. Osnovne karakteristike: Vikendica površine 36 m² u prizemlju + 36 m² na spratu Plac dimenzija približno 7 m x 200 m Cisterna za vodu kapaciteta 4.000 litara Solarni sistem: 2 panela ukupne snage 270 W 2 akumulatora od 80 ampera U blizini plantaže trešanja Autobuska stanica udaljena oko 1 km Prodavnica udaljena oko 1 km Vikendica se nalazi u mirnom okruženju, okružena prirodom i zelenilom, sa prelepim panoramskim pogledom koji pruža pravi osećaj odmora i privatnosti. Idealna je za ljubitelje prirode, voćarstva ili kao mesto za vikend uživanje tokom cele godine. Za više informacija i dogovor oko razgledanja, pozovite. Cottage with a spectacular view of Cer and Avala – peace, nature, and privacy For sale: a charming cottage on a beautiful plot with an open view of Cer and Avala, ideal for relaxation, escaping the city, or spending weekends surrounded by nature. Main features: Cottage area: 36 m² ground floor + 36 m² upper floor Plot dimensions: approximately 7 m x 200 m Water cistern with a capacity of 4,000 liters Solar power system: 2 panels with a total output of 270 W 2 batteries rated at 80 amps Near a cherry plantation About 1 km to the nearest bus stop About 1 km to the nearest grocery store The cottage is located in a peaceful natural setting surrounded by greenery, offering stunning panoramic views and complete relaxation. Ideal for nature lovers, hobby farming, or as a weekend retreat throughout the year. For more information or to arrange a viewing, please contact us. Дача с великолепным видом на Цер и Авала — тишина, природа и уединение Продаётся уютная

Šifra oglasa: 03-3885945
Datum postavljanja oglasa: 10.06.2026

Kontakt: Hitno Reg. br. 1338
Telefon: 0665772880

дача на красивом участке с открытым видом на горы Цер и Авала. Отличное место для отдыха, побега от городской суеты и проведения выходных на природе. Основные характеристики: Площадь дома: 36 м² на первом этаже + 36 м² на втором этаже Размер участка: примерно 7 м × 200 м Цистерна для воды объёмом 4000 литров Солнечная система: 2 панели общей мощностью 270 Вт 2 аккумулятора по 80 ампер Рядом находится плантация черешни Около 1 км до автобусной остановки Около 1 км до магазина Дача расположена в тихом и живописном месте, окружённом зеленью, с прекрасным панорамным видом. Идеально подходит для любителей природы, садоводства и спокойного отдыха в любое время года. Для получения дополнительной информации и организации просмотра свяжитесь с нами. □□□□□□□□□□—□□□Cer□□Avala□□□□□□□□□□□□ □□□□□□□□□□□□□