Dvosoban stan 46 m², Telep, Novi Sad, 4/5 sprat! Sa pdv-om!

Cena: 132.750,00 EUR

www.oglasi.rs

Kategorija: Stanova (Nekretnine, Prodaja)
Lokacija: Telep (Srbija, Novi Sad, Novi Sad grad)

Sobnost: Dvosoban
Kvadratura: 46
Nivo u zgradi: 4. sprat

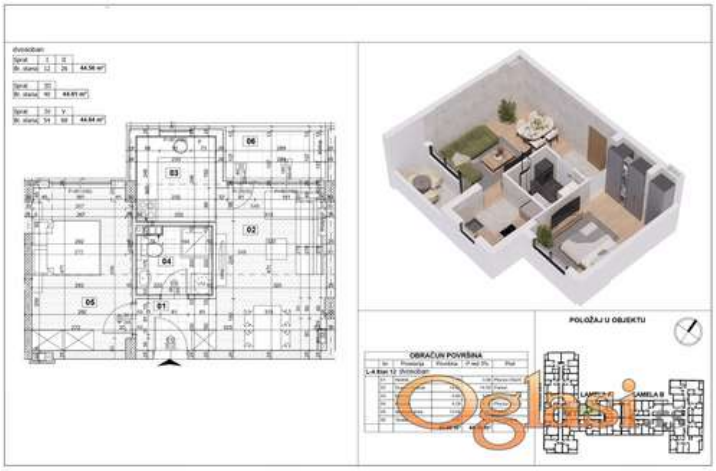

Šifra oglasa: 03-3831591
Datum postavljanja oglasa: 06.04.2026

Kontakt: SKY 021 NEKRETNINE Reg. br. 1594
Telefon: 0611468196

Dodatne informacije:

Terasa, Lift

Tekst oglasa:

Predstavljamo Vam odličan stambeni kompleks na atraktivnoj lokaciji u Novom Sadu, u naselju Telep. Objekat se izdvaja kombinacijom kvalitetne pozicije, modernog dizajna i pažljivo izvedenih građevinskih radova, što ga čini odličnim izborom za stanovanje. Kompleks je pozicioniran na južnom delu Telepa, u blizini Limana, Ribarskog ostrva i biciklističke staze koja povezuje Novi Sad, Veternik, Futog i Begeč. Ovakva lokacija pruža dobru povezanost sa važnim gradskim sadržajima, kao i prijatan ambijent za svakodnevni život. Grejanje je na gas, sa kalorimetrima, što omogućava veliku uštedu u mesečnim režijama i dodatno doprinosi ekonomičnosti stanovanja. Rok završetka radova je decembar 2026. godine. Za sve koji traže stan na dobroj lokaciji, u mirnijem delu grada, a opet blizu važnih saobraćajnih i rekreativnih zona, ovaj kompleks predstavlja veoma zanimljivu priliku. U cenu je uračunata agencijska provizija. Za više informacija, pozovite! REG. BR. Posrednika : 1594 Sky 021 Nekretnine 060/6-500-300 061/146-8-196 ID:1273