Instaliranje i servisiranje BAXI i HABITAT gasnih kotlova

Cena: 70,00 EUR

Kategorija: Grejanje (Usluge, Građevinske usluge)
Lokacija: Novi Sad grad (Srbija, Novi Sad)

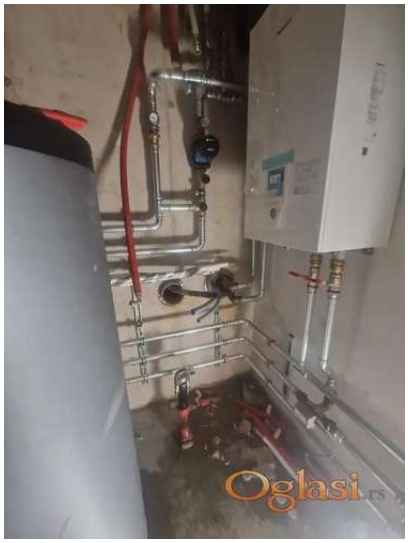

Dodatne informacije:

Tekst oglasa:

Sistemi grejanja su osnovna delatnost naše firme, radimo projektovanje, planiranje implementaciju i puštanje u rad sistema grejanja koji su pretežno orjentisani ka upotrebi biomase, sunčeve energije i geotermalnih izvora – Obnovljivi izvori energije koji su jeftiniji od prirodnog gasa, naročito od centralnog grejanja. Sve sisteme koje radimo radimo pomoću press fittinga – koje skraćuje vreme rada i osigurava stabilnu instalaciju sistema za grejanje, instalaciju gasa ili vodovod. Preko press fitting mehanizma možemo da pređemo sa zastarelih čeličnih cevi na ALUPEX ili Plastične varijante. U sklopu radova instalacije grejanja, vršimo: Instalaciju novih sistema, pomoću alupex cevi sa sistemom pressfitting Instalacije novih ventila, termoregulacionih ventila Instalacija daljinskih termostata, i postavljanje kotlova Instalacija novih radijatora i sušača Čišćenje postojećih radijatora Uključenje na gasnu mrežu regulatora u gasnim brojačima Provera curenja prirodnog gasa u objekte ili u priključnoj mreži Odzračivanje radijatora i sušača Instaliranje kalorimetrimetara za merenje potrošnje toplote Provera rada standardnih gasnih kotlova Instaliranje BAXI i HABITAT gasnih kotlova i grejne tehnike Preuređenje sistema toplotnog snabdevanja i sanacija grešaka Promena rada sistema gasnih kotlova Pored instaliranja sistema grejanja na Obnovljive Izvore energije, vršimo instaliranje gasnih kondenzacionih peći renomiranog proizvođača Vaillant. Pored ovih aktivnosti vršimo instaliranje toplotnih podstanica, kalorimetara za merenje potrošnje toplotne energije preko merenja ultrazuka. Možete dodatni materijal pogledati na Inst profilu @greengroupindustries, što je i ime firme, koja se primarno bavi razvojem projekata održivog razvoja www.green-group.rs mail: office@green-group.rs i na tel 0642054288 (Viber, Whats Up, Signal, SMS područije NS i okolina)

Šifra oglasa: 03-2778526
Datum postavljanja oglasa: 22.10.2023

Kontakt: ALEKSANDAR
Telefon: 0642054288