Komplet renoviran Futoski put

Cena: 120.000,00 EUR

www.oglasi.rs

Kategorija: Stanova (Nekretnine, Prodaja)
Lokacija: Novo naselje (Srbija, Novi Sad, Novi Sad grad)

Ulica i broj: Futoski Put 14A
Sobnost: Dvosoban
Kvadratura: 43
Stanje objekta: Starija gradnja
Grejanje: Gradsko
Nivo u zgradi: 3. sprat

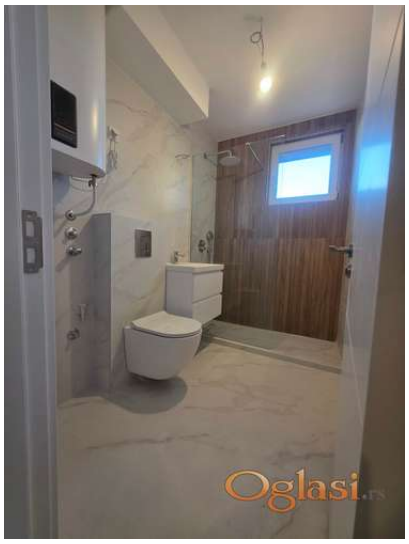

Dodatne informacije:

, Podrum, ostava

Tekst oglasa:

Komplet renoviran dvosoban stan od 43m2 uknjizen 1/1 koji se nalazi na uglu Futoskog puta i Bulevara Slobodana Jovanovica. (dijagonalno od Novele) Zgrada je od zute fasadne cigle, Nalazi se na III spratu. Stan je komforan sa velikom spavacom sobom sirine 2,40m. i jos vecim dnevnim boravkom, izdvojenom kuhinjom, ostavom i jos jednom ostavom u podrumu zgrade. Uradjena je kompletna instalacija vodovodnih i kanalizacionih cevi kao i elektricna instalacija. Postavljen je nov tarket (salsa), pvc stolarija, sobna vrata kao i nova savremena keramika. U blizina stana su skole, vrtici i autobuske linije.

Šifra oglasa: 03-4016407
Datum postavljanja oglasa: 24.11.2026

Kontakt: Darko
Telefon: 0654445777