Trg Republike, lux za Poslovni prostor

Cena: 299.500,00 EUR

www.oglasi.rs

Kategorija: Stanova (Nekretnine, Prodaja)
Lokacija: Trg Republike (Srbija, Beograd, Stari Grad)

Ulica i broj: Dositejeva
Sobnost: Dvoiposoban
Kvadratura: 50
Grejanje: Etažno
Nivo u zgradi: Prizemlje

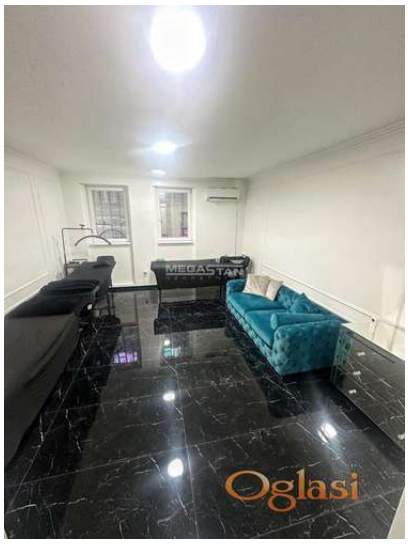

Dodatne informacije:

Podrum, ostava

Tekst oglasa:

Na prodaju kompletno renoviran, lux stan. Idealan za poslovni prostor. Ima hodnik, tri prostorije, kupatilo, pripadajući podrum. Prozori velike sobe gledaju ka ulici. Nalazi se blizu Trga Republike. Uknjižen. Agencijska provizija za kupca 2%. Broj agencije u Registru posrednika 298. Mapa je informativnog karaktera, ne prikazuje tačnu lokaciju nekretnine.

Šifra oglasa: 03-3491575
Datum postavljanja oglasa: 14.05.2025

Kontakt: MEGASTAN Reg. br. 298
Telefon: 011/3622-322