Fantastičan dvosoban stan, Dedinje, 58m2, terasa ID#1678

Cena: 210.000,00 EUR

www.oglasi.rs

Kategorija: Stanova (Nekretnine, Prodaja)
Lokacija: Dedinje (Srbija, Beograd, Savski Venac)

Ulica i broj: Mihaila Avramovića
Sobnost: Dvosoban
Kvadratura: 58
Grejanje: Gradsko
Nivo u zgradi: 1. sprat

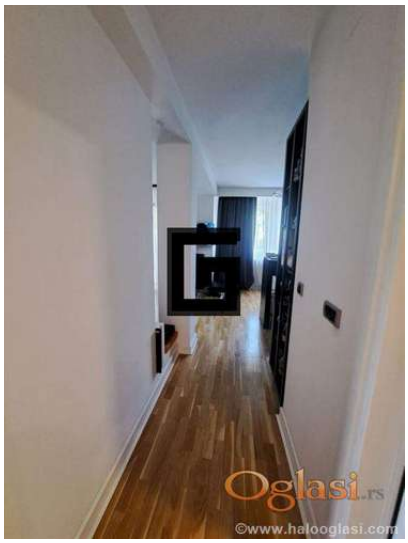

Dodatne informacije:

Tekst oglasa:

Odličan stan, dvostrano orijentisan, izuzetni svetao i komforan. Sastoji se od ulaznog hodnika, velike dnevne sobe s openspace konceptom (s kuhinjom i trpezarijskim delom), iz koje se izlazi na prelepu terasu s koje se pruža otvoreni pogled na zelenilo. Spavaća soba je okrenuta ka suprotnoj strani, koja takođe ima svoju terasu, kao kupatilo. Stan je na izvanrednoj lokaciji, potpuno izolovan od buke, s odličnom infrastrukturom. Vredna investicija. Više informacija na 065 3334 531 Boban Pronalaženje adekvatne nekretnine za vas, pomoć u pregovorima, provera dokumentacije,izrada ugovora/predugovora o kupoprodaji, bezbedno vođenje celokupnog kupoprodajnog procesa i papirologije Agencijska provizija 2%

Šifra oglasa: 03-3601859
Datum postavljanja oglasa: 13.08.2025

Kontakt: NEKRETNINE GAVRILOVIĆ Reg. br. 977
Telefon: 065/333-45-31