3.0.Centar, Pravni Fakultet

Cena: 110.000,00 EUR

Kategorija: Stanova (Nekretnine, Prodaja)
Lokacija: MEDIJANA - Centar (Srbija, Niš, Niš)

Ulica i broj: Kozaračka
Sobnost: Trosoban
Kvadratura: 66
Nivo u zgradi: 7. sprat

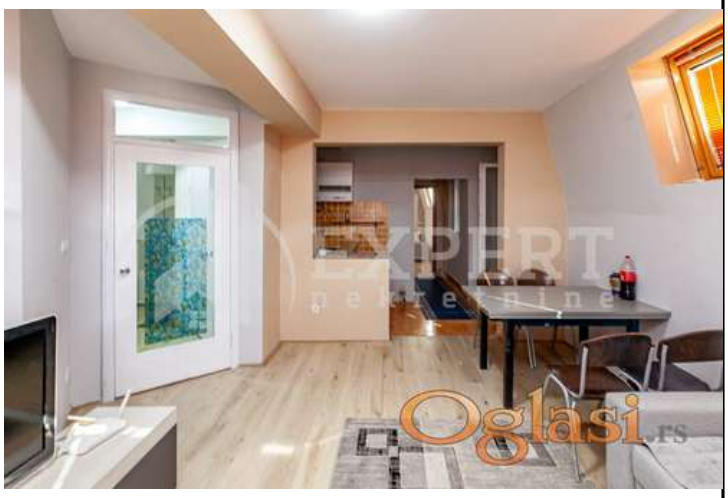

Šifra oglasa: 03-3913197
Datum postavljanja oglasa: 06.07.2026

Kontakt: Expert Niš Reg. br. 1158
Telefon: 0184151480

Dodatne informacije:

Terasa, Lift, Parking, garaža, Prilagodjen osobama sa posebnim potrebama, Klima

Tekst oglasa:

Na prodaju stan na idealnoj lokaciji, kako za stanovanje, tako i za izdavanje. Stan se nalazi u manjoj ulici odmah do Ekonomskog i Pravnog Fakulteta, 5 minuta hoda do pešačke zone... Stan je po strukturi trosoban, površine 66 m2 (uknjiženih 47 m2). Sastoji se od prostranog hodnika, dnevne sobe, kuhinje, odvojene sobe, kupatila, zastakljene lođe iz koje se ide u jos jednu sobu. Stan se nalazi na sedmom spratu u zgradi kvalitetne gradnje sa liftom. Stan je renoviran i potuno opremljen za izdavanje. Prodaje se sa stvarima i tehnikom, dve nove inverter klime za grejanje i hlađenje. Uknjižen, svojina 1/1, kupovina isključivo gotovinom. Ovo je samo deo naše ponude, za više informacija javite se i posetite naš sajt.