# Odličan dvosoban stan na Bulevaru Oslobođenja! 46m2

## Cena: 154.500,00 EUR

www.oglasi.rs

---

**Kategorija:** Stanova (Nekretnine, Prodaja)
**Lokacija:** Bulevar oslobođenja (Srbija, Novi Sad, Novi Sad grad)

**Sobnost:** Dvosoban
**Kvadratura:** 46
**Nivo u zgradi:** 3. sprat

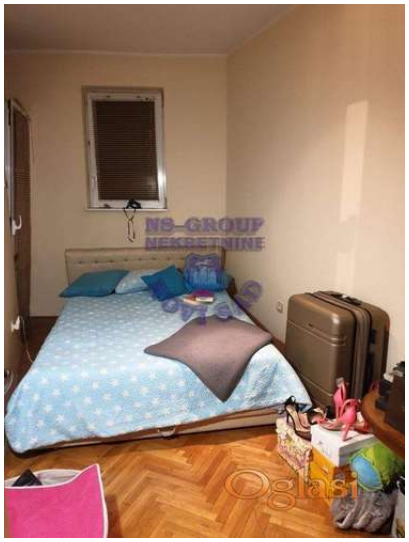


Dodatne informacije:

Tekst oglasa:

Odličan dvosoban stan na Top lokaciji, odličan i za izdavanje. Za više informacija pozvati ... 0648222148 šifra:460410

**Šifra oglasa:** 03-3604277
**Datum postavljanja oglasa:** 16.08.2025

**Kontakt:** Prodaja nekretnine PJ. NS-GN DOO. Upisan U Reg. Pos. Broj 711
**Telefon:** 0648222148