Centar - 52m2 - jednoiposoban stan

Cena: 450,00 EUR

www.oglasi.rs

Kategorija: Stanova (Nekretnine, Izdavanje)
Lokacija: Centar (Srbija, Novi Sad, Novi Sad grad)

Ulica i broj: Petra Drapšina
Sobnost: Jednoiposoban
Opremljenost: Namešten
Kvadratura: 52
Grejanje: Gradsko
Nivo u zgradi: 1. sprat

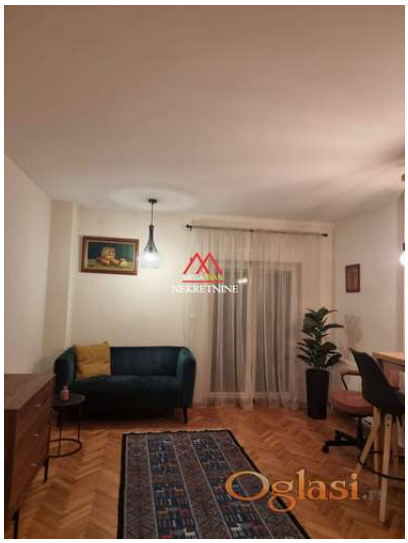

Dodatne informacije:

Potreban depozit, Terasa, Lift, Klima

Tekst oglasa:

□□ IZDAJE SE JEDNOIPOSOBAN STAN – CENTAR □□ □□ Izdaje se kompletno opremljen jednoiposoban stan površine 52 m², na odličnoj lokaciji u blizini centra grada, na uglu ulica Petra Drapšina i Vase Pelagića. □□ Stan se nalazi na 1. spratu stambene zgrade sa liftom. □□ Stan je kompletno opremljen i poseduje klimu, TV, veš mašinu, frižider, električnu ploču i mini-rernu. Dodatnu pogodnost čine dve terase i ostava. □□ Informatika: 8.500 dinara. □□ Stan je odmah useljiv! □□ Zakupnina: 450 € □□ Depozit: 450 € □□ Agencijska provizija: 225 € □□ Za više informacija i zakazivanje gledanja pozovite:065/9005-009

Šifra oglasa: 03-4017197
Datum postavljanja oglasa: 25.11.2026

Kontakt: MEGA STAN 021 Reg. br. 1157
Telefon: 0659005009