* Novi Sad - Centar

Cena: 246.500,00 EUR

www.oglasi.rs

Kategorija: Stanova (Nekretnine, Prodaja)
Lokacija: Centar (Srbija, Novi Sad, Novi Sad grad)

Ulica i broj: Ilije Ognjanovića
Sobnost: Dvosoban
Kvadratura: 60
Stanje objekta: Starija gradnja
Grejanje: Gradsko
Nivo u zgradi: 1. sprat

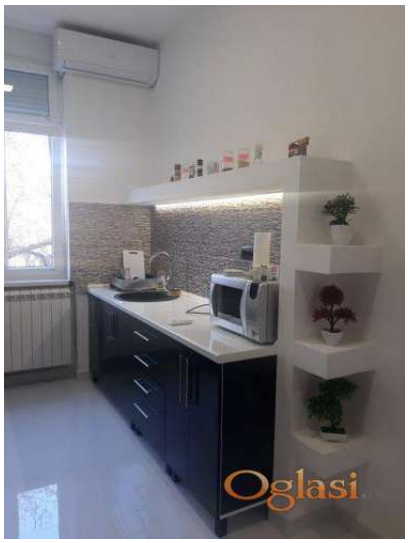

Dodatne informacije:

, Internet, Telefon, Satelitska, kablovska TV, Klima

Tekst oglasa:

Prodajem dvosoban stan u ulici Ilije Ognjanovića. Strogi centar grada, zgrada se nalazi u pešačkoj zoni. Stan se prodaje komplet opremljen. Za više informacija kontaktirajte nas na broj: Mila 0628153377 Registarski broj posrednika: 1018 M2 kvadrat nekretnine, Novi Sad

Šifra oglasa: 03-3473087
Datum postavljanja oglasa: 28.04.2025

Kontakt: Agencija za nekretnine M2 KVADRAT Reg. br. 1018
Telefon: 0628153377