Izdaje se stan kod Pravnog fakulteta

Cena: 450,00 EUR

www.oglasi.rs

Kategorija: Stanova (Nekretnine, Izdavanje)
Lokacija: MEDIJANA - Centar (Srbija, Niš, Niš)

Ulica i broj: Jovana Ristića
Sobnost: Trosoban
Opremljenost: Namešten
Kvadratura: 67
Nivo u zgradi: 1. sprat

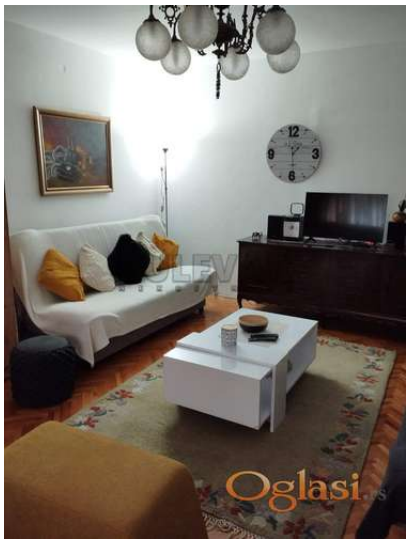

Dodatne informacije:

Potreban depozit, Terasa, Lift, Parking, garaža, Prilagodjen osobama sa posebnim potrebama, Klima

Tekst oglasa:

Izdaje se stan površine 67m2 na prvom spratu u zgradi sa liftom u blizini Pravnog fakulteta. Sastoji se od ulaznog hodnika, trpezarije sa kuhinjom, dnevne sobe, dve spavaće sobe, kupatila, toaleta i dve terase. Grejanje je TA. Komplet je opremljen nameštajem i svom potrebnom belom tehnikom. Ima mogućnost korišćenja parkinga uz zgradu. Lepo je osvetljen i orijentisan. Izdaje se ozbiljnim zakupcima na duži vremenski period. Obavezan depozit u visini jedne mesečne kirije. Agencijska usluga je 50% od prve mesečne zakupnine. Za više informacija javite se na telefon agencije. Ovo je samo deo naše ponude.Naša preporuka Vaš izbor! Ovu kao i druge nekretnine možete pogledati na našem sajtu. Čekamo Vas!

Šifra oglasa: 03-3911960
Datum postavljanja oglasa: 05.07.2026

Kontakt: Bulevar nekretnine Niš Reg. br. 1487
Telefon: 0184155454