BW Nika 32.06 m2 ID#1893

Cena: 176.500,00 EUR

Kategorija: Stanova (Nekretnine, Prodaja)
Lokacija: Beograd na vodi (Srbija, Beograd, Savski Venac)

Ulica i broj: Bulevar Vudroa Vilsona
Sobnost: Jednosoban
Kvadratura: 32
Stanje objekta: Novogradnja
Grejanje: Gradsko
Nivo u zgradi: 4. sprat

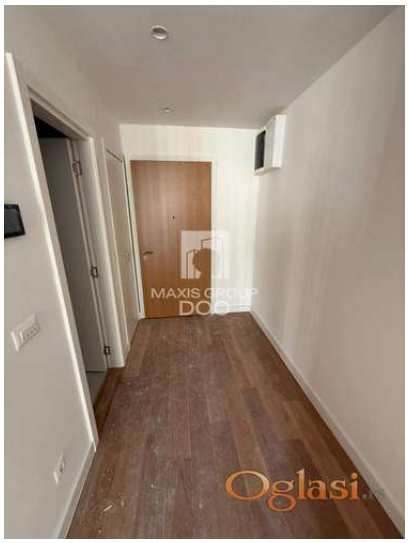

Dodatne informacije:

Terasa, Lift, Parking, garaža, Internet, Satelitska, kablovska TV, Klima

Tekst oglasa:

□□ Broj u registru posrednika: 1850 MAXIS GROUP d.o.o Prodaje se jednosoban stan u prestižnom kompleksu BW NIKA, u okviru projekta Belgrade Waterfront. Stan se nalazi na 4. spratu od ukupno 18 spratova i prostire se na 32m². Funkcionalno je organizovan i idealan kako za život, tako i kao investicija za izdavanje Zgrada BW NIKA pruža moderan stil života, reprezentativan ulaz, recepciju, obezbeđenje i odličnu povezanost sa svim sadržajima koje nudi Belgrade Waterfront. Cena stana: 176.000 evra Garažno mesto: 27.000 evra Za više informacija i zakazivanje razgledanja kontaktirajte nas. □□ Kontakt osoba: □□ Bojan Vranić, agent prodaje □□ Licenca: 5744 □□ 060/0660 429 □□ Hercegovačka 15/303, BW Simfonija 2, III sprat ☎ 011/7644 890 Agencijska provizija 2%

Šifra oglasa: 03-3864567
Datum postavljanja oglasa: 13.05.2026

Kontakt: Maxis Group Reg. br. 1850
Telefon: +381600660429