Odličan dvosoban stan kod bulevara oslobodjenja!

Cena: 165.000,00 EUR

Kategorija: Stanova (Nekretnine, Prodaja)
Lokacija: Bulevar oslobođenja (Srbija, Novi Sad, Novi Sad grad)

Sobnost: Dvosoban
Kvadratura: 54
Nivo u zgradi: 5. sprat

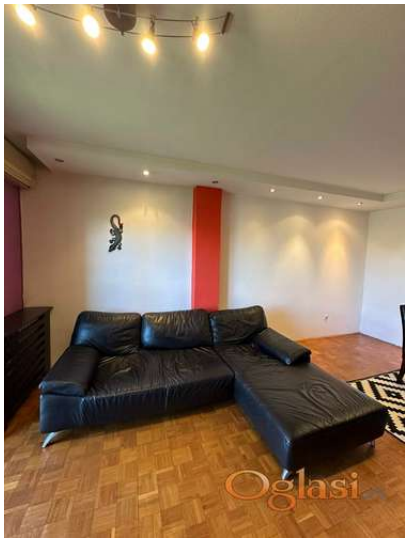

Dodatne informacije:

Terasa, Lift, Podrum, ostava, Prilagodjen osobama sa posebnim potrebama, Klima

Tekst oglasa:

Na prodaju je komforan dvosoban stan smešten na 5. spratu stambene zgrade, u neposrednoj blizini Bulevara oslobođenja. Stan odlikuje odličan i funkcionalan raspored prostorija, a prodaje se potpuno namešten. Smešten na samo par koraka od glavnih gradskih dešavanja, prodavnica, banaka i linija gradskog prevoza, ovaj stan predstavlja idealan izbor kako za udoban svakodnevni život, tako i kao sigurna investicija za izdavanje. Cena nepokretnosti je oglašena bez posredničke naknade. Posrednička naknada agencije Gold nekretnine iznosi 3% koja se računa na ukupnu konačnu ugovorenu kupoprodajnu cenu nepokretnosti. Za više informacija kontaktirajte nas +381668442299 Gold Nekretnine Vaš siguran partner u svetu nekretnina

Šifra oglasa: 03-3929424
Datum postavljanja oglasa: 29.07.2026

Kontakt: GOLD NEKRETNINE Reg. br. 1039
Telefon: +381668442299