BLIZINA LIPOV GAJA, 103m2+100 m2 krone terase Četvorosoban sa pdv, Izgradnja

Cena: 204.200,00 EUR

www.oglasi.rs

Kategorija: Stanova (Nekretnine, Prodaja)
Lokacija: Lipov gaj (Srbija, Novi Sad, Novi Sad grad)

Sobnost: Četvorosoban i više
Kvadratura: 113
Stanje objekta: Novogradnja
Grejanje: Gradsko
Nivo u zgradi: 2. sprat

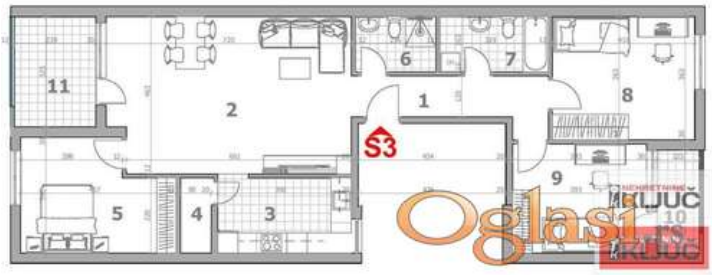

Dodatne informacije:

Terasa, Internet, Telefon, Satelitska, kablovska TV

Tekst oglasa:

Prodaje se 4 stan u NOVOM SADU u blizini LIPOV GAJA površine 103m2+100 m2 krovne terase. Stan je u izgradnji. Cena stana sa pdv. Odlična komunikacija sa glavnim saobraćajnicama kao i ostalim delovima grada. Svi potrebni sadržaji su u blizini. Manji objekat sa svega nekoliko stambenih jedinica. Mogućnost kupovine putem stambenog kredita. Stan zavređuje pažnju. Pozovite da pogledate.

Šifra oglasa: 03-3517845
Datum postavljanja oglasa: 03.06.2025

Kontakt: KLJUČ NEKRETNINE br. 360 u Reg. Posr.
Telefon: 0605246010