NOVA, NIKAD USELJAVANA LEPA GARSONJERA NA TELEPU

Cena: 350,00 EUR

Kategorija: Stanova (Nekretnine, Izdavanje)
Lokacija: Telep (Srbija, Novi Sad, Novi Sad)

Sobnost: Garsonjera
Opremljenost: Namešten
Kvadratura: 31
Grejanje: Gas
Nivo u zgradi: 3. sprat

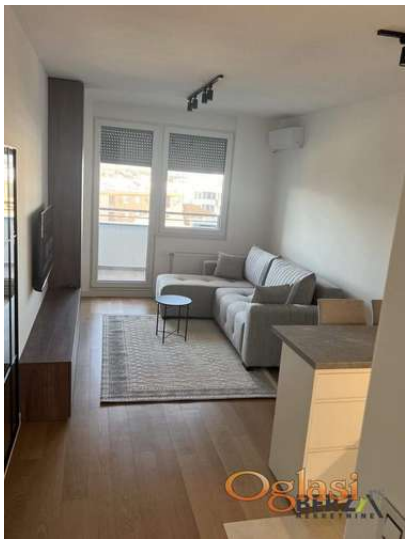

Dodatne informacije:

Potreban depozit

Tekst oglasa:

Agencijska šifra: 9112677.Izdaje se potpuno nova i nikad useljavana lepo nameštena garsonjera od 31m2, koja se nalazi na 3. spratu zgrade sa liftom na Telepu.Stan je useljiv odmah. Potreban je depozit u visini jedne mesečne zakupnine.Agencijska provizija iznosi 50% od vrednosti prve mesečne zakupnine i plaća se jednokratno. Za više informacija pozovite na: 063/749-95-65 i 061/118-44-90 Berza nekretnine, Novi Sad, reg broj posrednika 1020

Šifra oglasa: 03-3863436
Datum postavljanja oglasa: 12.05.2026

Kontakt: DRAGANA MILJEVIĆ PR AGENCIJA ZA NEKRETNINE BERZA NEKRETNINE NOVI SAD
Telefon: 021/3821767 061/1184490