Odličan dvosoban stan

Cena: 133.333,00 EUR

www.oglasi.rs

Kategorija: Stanova (Nekretnine, Prodaja)
Lokacija: Salajka (Srbija, Novi Sad, Novi Sad grad)

Ulica i broj: Branka Radičevića
Sobnost: Dvosoban
Kvadratura: 40
Stanje objekta: Novogradnja
Grejanje: Gas
Nivo u zgradi: 1. sprat

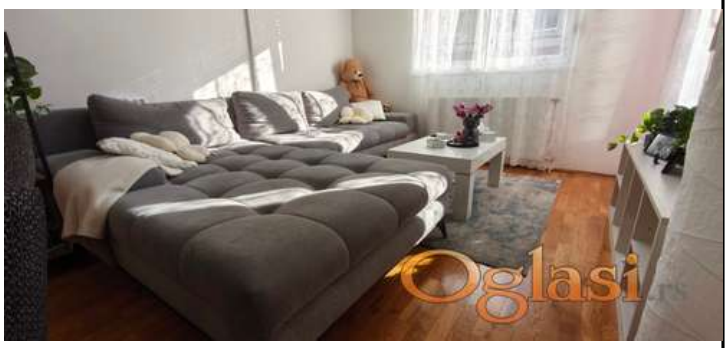

Dodatne informacije:

Terasa, Lift, Parking, garaža, Internet, Satelitska, kablovska TV, Prilagodjen osobama sa posebnim potrebama, Klima

Tekst oglasa:

Prodajem noviji ,lep dvosoban stan. Kompletno je opremljen: medijapan kuhinja sa svim uredjajima, garderober, cipelar, inverter klima, sudo mašina, veš mašina... Stan se trenutno izdaje dobrim i korektnim podstanarima koji su radi da i dalje ostanu u zakupu. Pored stan mozete da kupite i parking mesto. Molim agencije da na zovu !

Šifra oglasa: 03-4019919
Datum postavljanja oglasa: 29.11.2026

Kontakt: Stan
Telefon: 0653333177