Moderan stambeni kompleks sa PDV-om-idealan za porodice, Pantelej ID#7850

Cena: 115.000,00 EUR

Kategorija: Stanova (Nekretnine, Prodaja)
Lokacija: PANTELEJ - Pantelej (Srbija, Niš, Niš)

Sobnost: Dvoiposoban
Kvadratura: 50
Stanje objekta: Novogradnja
Grejanje: Etažno
Nivo u zgradi: 1. sprat

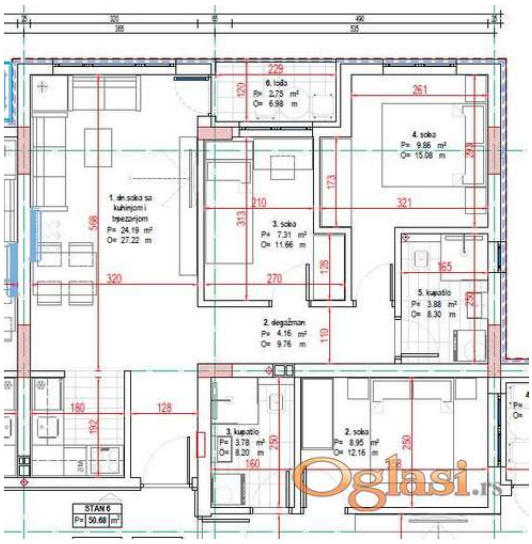

Šifra oglasa: 03-3821747
Datum postavljanja oglasa: 25.03.2026

Kontakt: Proagent nekretnine Reg. br. 940
Telefon: +38166499100

Dodatne informacije:

Terasa, Lift

Tekst oglasa:

U ponudi je moderna novogradnja, spratnosti Po+P+4, smeštena na jednoj od najlepših lokacija na Panteleju. Dizajnirana i prilagođena životu savremene porodice, pružiće Vam komforan i udoban dom. Stanovi su projektovani da budu funkcionalni sa maksimalno iskorišćenim prostorom. Prodaje se dvoiposoban stan površine 50m2 na I spratu. U gradnji se koriste najkvalitetniji materijali: termoizolacija stiroporom od 12 cm na fasadi i unutrašnjim zidovima hodnika, zvučna izolacija između stanova, na podu će biti postavljen višeslojni Tarkett parket, kvalitetni ALU prozori sa dvoslojnim niskoemisionim staklom, aluminijumske roletne, u kupatilima će biti postavljene granitne pločice renomiranih proizvođača pri čemu postoji mogućnost izbora od strane kupca, sanitarije proizvedene u EU, protivklizna spoljna keramika, na terasama će biti kombinacija staklene i metalne ograde, grejanje će biti etažno. Nalazi se u mirnom delu grada, u blizini vrtića, škole, autobuskog stajališta, velikih trgovinskih lanaca (Lidl, Dis.....) i idealna je Vaš porodičan život. U cenu je uključen PDV i kupci prvog stana imaju pravo na povraćaj PDV-a u iznosu od 10%. Hvala Vam što ste pogledali oglas. Za više informacija o ovoj ili drugim nekretninama i zakazivanje razgledanja kontaktirajte agenta na broj telefona iz oglasa (poziv, sms, viber) ili putem e-maila. Kompletnu ponudu dostupnih nekretnina možete pronaći na našem sajtu. Agencija Proagent nekretnine je upisana u Registru posrednika pod brojem: 940.