~~~ Prelep stan sa velikom KROVNOM TERASOM ~~~

Cena: 513.000,00 EUR

Kategorija: Stanova (Nekretnine, Prodaja)
Lokacija: Somborski bulevar (Srbija, Novi Sad, Novi Sad grad)

Sobnost: Četvorosoban i više
Kvadratura: 276
Grejanje: Gas
Nivo u zgradi: 4. sprat

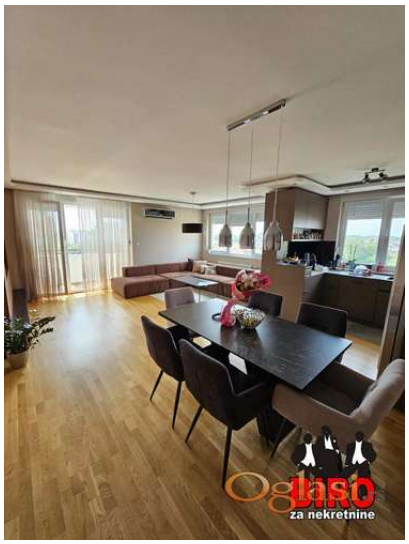

Dodatne informacije:

Terasa, Lift, Parking, garaža, Internet, Telefon, Satelitska, kablovska TV, Klima

Tekst oglasa:

Odličan i lep komforan četvorosoban stan na Bulevaru Patrijarha Pavla. Velik i komforan dnevni boravak sa trpezarijom i kuhinjom, koji ima izlaz na dugačku terasu koja poseduje ostavu. Odvojeni spavaći deo sa tri sobe gde su trenutni vlasnici jednu pretvorili u svoj lični garderober, ostale dve spavaće sobe komotne, dva mokra čvora wc i kupatilo. Na gornjoj etazi se nalazi izlazi na veliku terasu koja je duž celog stana sa bazenom. Prelep pogled sa terase gde postoje svakakve mogućnosti prepravke i adaptacije po želji kupca. Grejanje na gas, plaćanje troškova samo tokom grejne sezone. U cenu stana ulazi KOMPLETAN nameštaj i GARAŽA u suterenu zgrade od 50m2. Za dodatne informacije kontaktirajte. Kontakt: 0653121715 0652813135 Agencijska šifra: 1008587 (Biro za nekretnine d.o.o., Novi Sad, upisan u Reg. posrednika br. 951)

Šifra oglasa: 03-2609907
Datum postavljanja oglasa: 07.06.2023

Kontakt: BIRO ZA NEKRETNINE Reg.br. 951
Telefon: 0653121715