Stan kod Stare Zvezde 49m2

Cena: 75.000,00 EUR

www.oglasi.rs

Kategorija: Stanova (Nekretnine, Prodaja)
Lokacija: Pružatovac (Srbija, Beograd, Mladenovac)

Ulica i broj: Drage Todorović
Sobnost: Dvosoban
Kvadratura: 49
Nivo u zgradi: Prizemlje

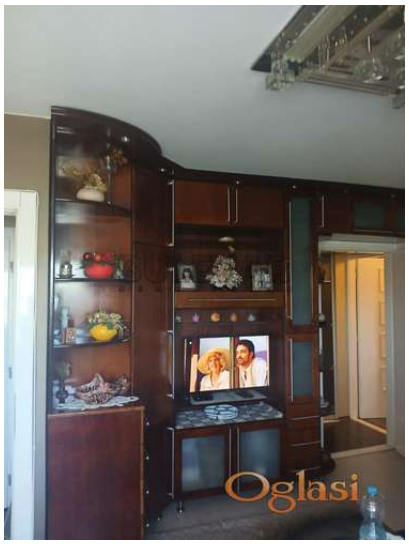

Dodatne informacije:

Terasa, Parking, garaža, Prilagodjen osobama sa posebnim potrebama, Klima

Tekst oglasa:

Prodaje se stan od 49m2 . Nalazi se kod Stare Zvezde, na četvrtom spratu u zgradi koja nema lift, poslednji sprat. Sastoji se od dve manje spavaće sobe, dnevnog boravka, kuhinje koja je odvojena, kupatila, ostave, hodnika i terase. Prodaje se namešten, stan je renoviran i sređen. Ispred zgrade su parking mesta. Grejanje je centralno. Zgrada je izgrađena 1980.godine, održavana, blizu su marketi, obdanište . Ovo je topla preporuka Bulevar grupe. Za sve informacije i razgledanje stojimo vam na raspolaganju, radnim danima od 09-19h i subotom od 09-17h. Ovu i druge nekretnine sa većim brojem fotografija možete pogledati na našem sajtu: bulevarnekretnine.rs, Čekamo Vas. Telefon 034/330808, 060/0544253. Bulevar Nekretnine 034, Kragujevac, broj u registru posrednika: 1278

Šifra oglasa: 03-3911676
Datum postavljanja oglasa: 05.07.2026

Kontakt: Bulevar nekretnine Niš Reg. br. 1487
Telefon: 0346195207