Uknjižen 3.0 stan - Slavija ID#4087

Cena: 290.000,00 EUR

Kategorija: Stanova (Nekretnine, Prodaja)
Lokacija: Slavija (Srbija, Beograd, Vračar)

Ulica i broj: Beogradska
Sobnost: Trosoban
Kvadratura: 118
Stanje objekta: Starija gradnja
Grejanje: Etažno
Nivo u zgradi: 6. sprat

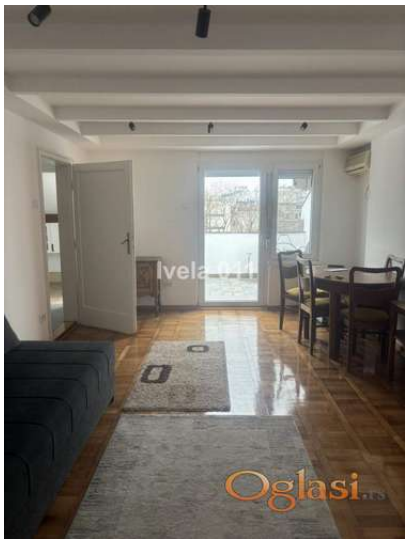

Dodatne informacije:

Terasa

Tekst oglasa:

Odličan stan, bez većih ulaganja, delimično renoviran. Uknjižen na 88m2, mereno ima 118m2. Postoji mogućnost ugradnje lifta. Dvostrano orjentisan, svetao. Adaptabilan u 3.5. Na odličnoj lokaciji, retko u ponudi. Agent Aleksandra Adamović Hanidis, lic.br.4692 Telefon: 064/116-3464 Agencijska provizija 2%

Šifra oglasa: 03-3787676
Datum postavljanja oglasa: 21.02.2026

Kontakt: Ivela 011 Reg. br. 391
Telefon: 011/3960-722