# * * * JEDNOSOBAN STAN U P. DRAPŠINA * * *

## Cena: 119.500,00 EUR

www.oglasi.rs

---

**Kategorija:** Stanova (Nekretnine, Prodaja)
**Lokacija:** Centar (Srbija, Novi Sad, Novi Sad grad)

**Sobnost:** Jednosoban
**Kvadratura:** 32
**Grejanje:** Gradsko
**Nivo u zgradi:** 3. sprat

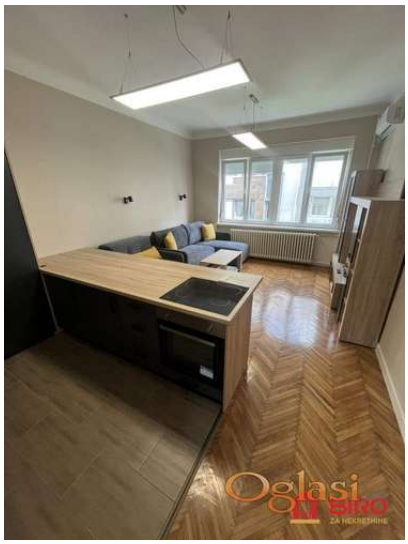

Dodatne informacije:

Tekst oglasa:

Prodaje se odlična prilika za investicuju. Jednosoban stan u strogom centru grada, ulica Petra Drapšina. Stan se nalazi na redovnoj etaži, Salonska varijanta visina plafona preko 3m. Stan renoviran kompletno i komlet je namešten.. ŠIFRA 1013402 KONTAKT 0652813134 (Biro za nekretnine d.o.o., Novi Sad, upisan u Reg. posrednika br. 951)

**Šifra oglasa:** 03-3861667
**Datum postavljanja oglasa:** 11.05.2026

**Kontakt:** BIRO ZA NEKRETNINE Reg.br. 951
**Telefon:** 0652813134