Dvoiposoban stan na Trošarini ID#9479

Cena: 131.000,00 EUR

Kategorija: Stanova (Nekretnine, Prodaja)
Lokacija: MEDIJANA - Trošarina (Srbija, Niš, Niš)

Ulica i broj: Ljube Nenadovića
Sobnost: Dvoiposoban
Kvadratura: 53
Grejanje: Etažno
Nivo u zgradi: 2. sprat

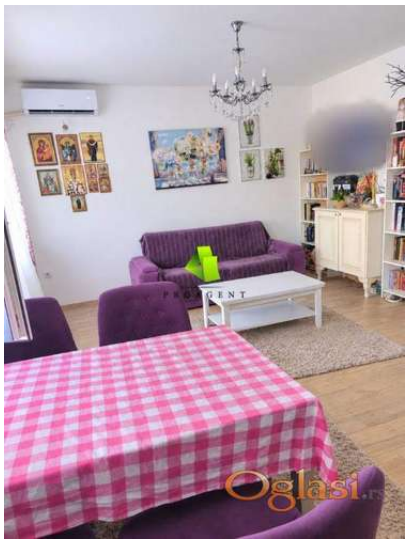

Dodatne informacije:

Terasa, Lift

Tekst oglasa:

U ponudi je dvoiposoban stan na dobroj lokaciji na Trošarini. Površine je 53m2, nalazi se na II spratu stambene zgrade sa liftom. Stan odlikuje funkcionalan raspored prostorija i dobra iskorišćenost prostora i čine ga: hodnik, dnevni boravak sa kuhinjom i trpezarijom, dve spavaće sobe, kupatilo i terase. Na podu je parket, stolarija je PVC profila, grejanje je etažno. Dobro je pozicioniran i osvetljen. Nalazi se u mirnijem delu grada, u neposrednoj blizini svih sadržaja koji će Vam omogućiti udoban porodičan život. Parking mesto 4000eur. Hvala Vam što ste pogledali oglas. Za više informacija o ovoj ili drugim nekretninama i zakazivanje razgledanja kontaktirajte agenta na broj telefona iz oglasa (poziv, sms, viber) ili putem e-maila. Kompletnu ponudu dostupnih nekretnina možete pronaći na našem sajtu. Agencija Proagent nekretnine je upisana u Registru posrednika pod brojem: 940.

Šifra oglasa: 03-4019198
Datum postavljanja oglasa: 26.11.2026

Kontakt: Proagent nekretnine Reg. br. 940
Telefon: +38166404100