Kuća na Mramorskom brdu, 94 m2, plac 10 ari

Cena: 104.500,00 EUR

www.oglasi.rs

Kategorija: Kuća (Nekretnine, Prodaja)
Lokacija: Obrenovac (Srbija, Beograd)

Ulica i broj: Batušinački put
Kvadratura: 94
Broj soba: 3,5 soba
Spratnost: Jedan sprat

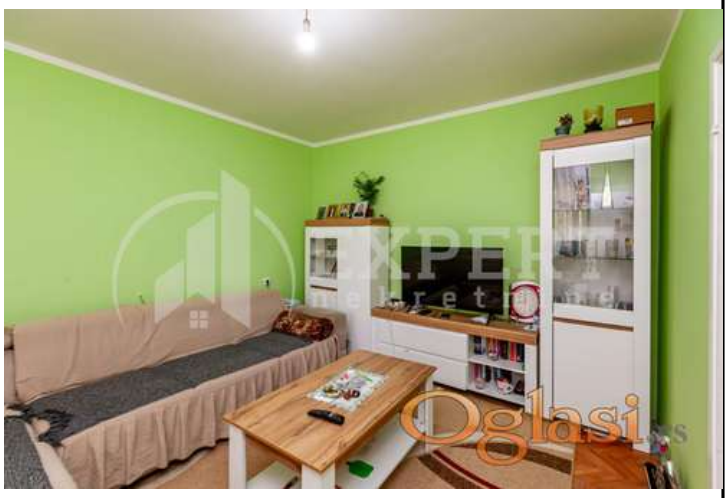

Dodatne informacije:

Terasa, Parking, garaža, Prilagodjen osobama sa posebnim potrebama, Klima

Tekst oglasa:

Na prodaju kvalitetno građena, očuvana i održavana kuća, bez ulaganja, na dobroj lokaciji na Mramorskom brdu, blizu glavnog puta. Dve etaže čine visoko prizemlje i sprat. Na prvom nivou je ulazni hodnik, dnevna soba, izdvojena trpezarija i kuhinja i kupatilo a unutrašnjim stepenicama se stiže do sprata gde su dve spavaće sobe i terasa. Uknjiženo, svojina jednog lica. Za više informacija pozovite agenciju.

Šifra oglasa: 03-3913137
Datum postavljanja oglasa: 06.07.2026

Kontakt: Expert Niš Reg. br. 1158
Telefon: 0184151480