Porodična prizemlje plus sprat sa lepim pogledom na grad

Cena: 170.000,00 EUR

Kategorija: Kuća (Nekretnine, Prodaja)
Lokacija: PALILULA - Ledena Stena (Srbija, Niš, Niš)

Ulica i broj: Babičkog odreda
Kvadratura: 170
Broj soba: 4,5 soba
Spratnost: Prizemna

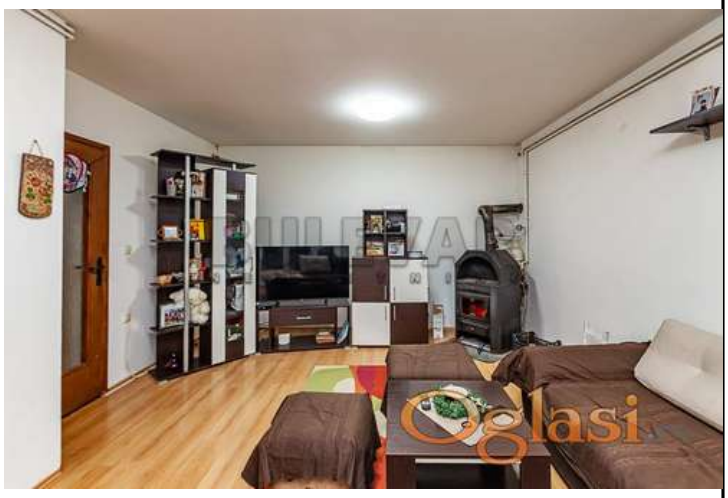

Dodatne informacije:

Terasa, Parking, garaža, Prilagodjen osobama sa posebnim potrebama, Klima

Tekst oglasa:

Prodaje se porodična kuća 170m2 novije gradnje prizemlje plus sprat. Ona takodje ima podrum ukopan ispod nivoa zemlje 25m2 i tavanski prostor oko 40m2. Kuća je na parceli 405m2. Donji sprat se sastoji od ulaznog hodnika, kupatila i velike dnevne sobe sa kuhinjom i trpezarijom, na gornjem spratu su tri prostrane spavaće sobe i veliko kupatilo i terase. Stolarija je PVC, na podu je parket, kroz celu kuću je sprovedeno grajanje na čvrsto gorivo. Na istoj parceli kao u ogledalu postoji mogućnost dogradnje još jedne iste kuće pošto je za nju uradjen podrum i temelj. Kuća ima fasadu i svi najvažniji radovi na kući su završeni.

Šifra oglasa: 03-3911047
Datum postavljanja oglasa: 05.07.2026

Kontakt: Bulevar nekretnine Niš Reg. br. 1487
Telefon: 0184155506