Borča centar, 2,0, 4/4, uknjižen ID#1603

Cena: 110.000,00 EUR

Kategorija: Stanova (Nekretnine, Prodaja)
Lokacija: Borča (Srbija, Beograd, Palilula)

Ulica i broj: Save Maleševića
Sobnost: Dvosoban
Kvadratura: 41
Grejanje: Etažno
Nivo u zgradi: 4. sprat

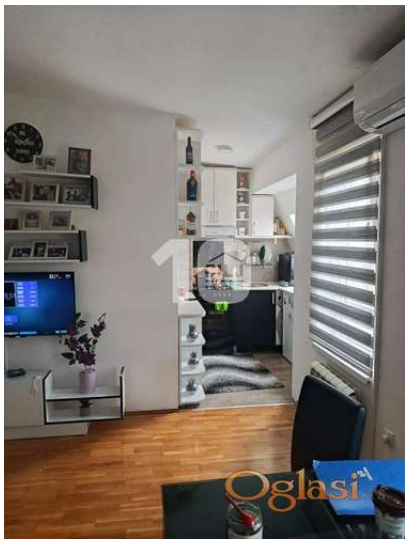

Dodatne informacije:

Parking, garaža, Internet, Klima

Tekst oglasa:

U centru beogradskog naselja Borca, nalazi se ovaj svetao, dvosoban stan. Stan je uknjižen, sastoji se od ulaznog hodnika, prostranog dnevnog boravka,trpezarije, kuhinje, odvojene spavaće sobe i kupatila.Nalazi se u novijoj uredno održavanoj zgradi sa interfonom, u čijoj neposrednoj blizini se nalazi škola, vrtić,brojni marketi i pijaca. Zbog izuzetne lokacije unutar naselja, stan je pogodan za porodice sa decom.Stan se prodaje kompletno namešten.

Šifra oglasa: 03-3856096
Datum postavljanja oglasa: 03.05.2026

Kontakt: AGENCIJA ZA PROMET NEKRETNINA CILJ Reg. br. 112
Telefon: 060/6600-288