Slavija lux, uknjižen

Cena: 266.500,00 EUR

www.oglasi.rs

Kategorija: Stanova (Nekretnine, Prodaja)
Lokacija: Slavija (Srbija, Beograd, Vračar)

Ulica i broj: Beogradska
Sobnost: Jednosoban
Kvadratura: 40
Stanje objekta: Starija gradnja
Grejanje: Etažno
Nivo u zgradi: Prizemlje

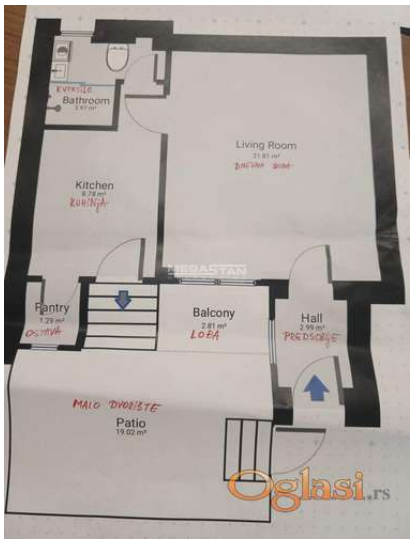

Dodatne informacije:

Lift, Podrum, ostava

Tekst oglasa:

Prodaje se uknjižen, luksuzan, jednosoban stan, kompletno renoviran i opremljen. Odmah useljiv. Na extra lokaciji, nadomak Trga Slavija. Savršen kao investicija ili za stanovanje. Nalazi se u kvalitetnoj zgradi, starije gradnje. U prizemlju, sa njene dvorišne strane ima direktan izlaz i ekskluzivno pravo korišćenja dvorišta od 18m2. Potpuno zaštićen od ulične buke. Sastoji se od predsoblja, velike dnevne sobe, kuhinje sa trpezarijom, ostave, kupatila i lođe. Visina plafona 2.65m. Odlična termička izolacija. Pogodan i za poslovni prostor. Niski režijski troškovi. Grejanje po potrošnji. Opremljen visoko kvalitetnom belom tehnikom i nameštajem. Sve novo. Priključci za optički internet i kablovsku TV su elegantno sprovedeni kroz zidove. Jednom rečju vrhunski stan i lokacija. Agencijska provizija za kupca 2%. Broj agencije u Registru posrednika 298. Mapa je informativnog karaktera, ne prikazuje tačnu lokaciju nekretnine.

Šifra oglasa: 03-4019379
Datum postavljanja oglasa: 27.11.2026

Kontakt: MEGASTAN Reg. br. 298
Telefon: 011/3622-322