Nov Stan na Dan Novi Sad Centar

Cena: 35,00 EUR

www.oglasi.rs

Kategorija: Apartmani (Turizam, Kratkoročno iznajmljivanje nekretnina)
Lokacija: Centar (Srbija, Novi Sad, Novi Sad grad)

Opremljenost: Namešten
Kvadratura: 55
Grejanje: Gradsko
Stanje objekta: Novogradnja
Nivo u zgradi: 1. sprat
Sobnost: Dvosoban
Ulica i broj: Jevrejska

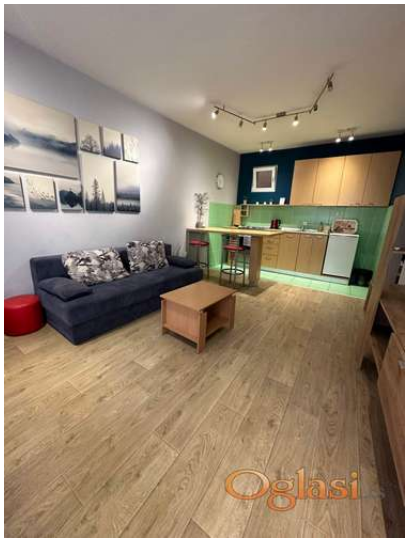

Dodatne informacije:

, Internet, Parking, garaža, Terasa, U blizini centra, Satelitska, kablovska TV

Tekst oglasa:

064 246 58 29 telefon...Kratkorocni najam apartmana u Novom Sadu, lep prostran stan-apartman u strogom centru Novog Sada u Jevrejskoj ulici, na samo 50 metra od katedrale i glavnog trga. Stan se nalazi u novoj zgradi na prvom spratu sa liftom. Stan ima 60m2, Stan ima dve sobe, kuhinju, wc, veliku terasu sa pogledom na Sinagogu. U jednoj sobi zasebnoj se nalazi francuski lezaj u drugoj prostoriji postoje dva dupla lezaja. Stan je namesten sa novim stvarima i poseduje nov namestaj, komplet kuhinju, wc sa ves masinom, kablovska tv i brz WIFI, stan je KLIMATIZOVAN I ima centralno grejanje. Stan je uvek cist i higijena je na prvom mestu. Posteljina i peskiri su ukljuceni. Stan se izdaje na dnevnom nivou i cena prenocista je 35 eura, za duzi boravak je moguc dogovor. U ponudi imamo jos stanova na vise lokacija i sa manjim cenama +381 64 246 58 29

Šifra oglasa: 977796
Datum postavljanja oglasa: 17.03.2015

Kontakt: Stan na dan
Telefon: 0642465829