Odmah useljiv-1.5 lux stan-Koče Kapetana-42m2 ID#1677

Cena: 266.000,00 EUR

www.oglasi.rs

Kategorija: Stanova (Nekretnine, Prodaja)
Lokacija: Krunski venac (Srbija, Beograd, Vračar)

Ulica i broj: Koče Kapetana
Sobnost: Jednoiposoban
Kvadratura: 42
Stanje objekta: Starija gradnja
Grejanje: Gradsko
Nivo u zgradi: 3. sprat

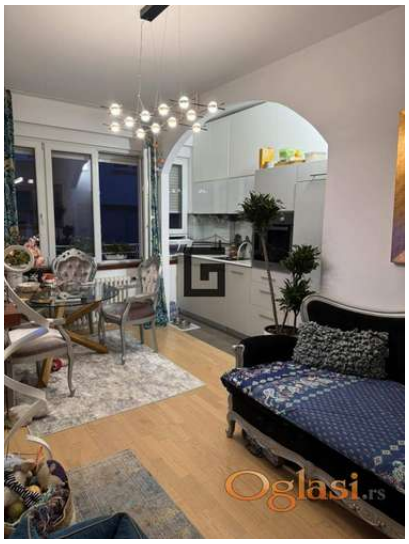

Dodatne informacije:

Lift, Internet, Telefon, Klima

Tekst oglasa:

U ponudi imamo fantastičan stan u prestižnom delu Vračara, ulica Koče Kapetana, ugao sa Kičevskom. Nalazi se na 3.spratu/5, u lepo održavanoj zgradi sa liftom. Odličan raspored prostorija, maksimalna funkcionalnost i iskorišćenost prostora, svetao, luksuzno opremljen. Dobra infrastruktura, blizina škole, obdaništa, doma zdravlja, marketa.. Izuzetna povezanost sa centrom a i ostalim delovima grada. Dve nove klime, grejanje je centralno. Ulazni hodnik, open space koncept dnevnog boravka spojenim sa kuhinjom marke Lusso, odvojena velika spavaća soba, Porcelanosa kupatilo. Fantastična prilika! Pronalaženje adekvatne nekretnine za vas, pomoć u pregovorima, provera dokumentacije,izrada ugovora/predugovora o kupoprodaji, bezbedno vođenje celokupnog kupoprodajnog procesa i papirologije Agencijska provizija 2%

Šifra oglasa: 03-3534765
Datum postavljanja oglasa: 17.06.2025

Kontakt: NEKRETNINE GAVRILOVIĆ Reg. br. 977
Telefon: 065/333-45-31