Useljiv sređen stan - Miljakovac ID#4401

Cena: 79.000,00 EUR

www.oglasi.rs

Kategorija: Stanova (Nekretnine, Prodaja)
Lokacija: Miljakovac III (Srbija, Beograd, Rakovica)

Ulica i broj: Miljakovačke staze
Sobnost: Jednoiposoban
Kvadratura: 34
Stanje objekta: Novogradnja
Grejanje: Na struju
Nivo u zgradi: Prizemlje

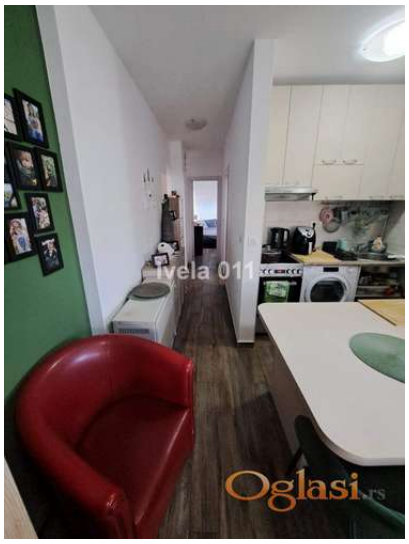

Dodatne informacije:

Terasa, Parking, garaža

Tekst oglasa:

Useljiv stan, sa odvojenom spavaćom sobom, u kvalitetnoj zgradi novije gradnje. TA grejanje, niski mesečni troškovi. Parking mesto je uračunato u cenu. Uknjižen je kao poslovni prostor. Odlično iskorišćen prostor, dvostrano orjentisan. Dobro pozicioniran u naselju, blizina marketa, gradskog prevoza, dobra saobraćajna povezanost. Pogodan za život i za izdavanje. Agent Kristina Kablar lic.br.1313 Telefon: 069/5111-227 Agencijska provizija 2%

Šifra oglasa: 03-4014693
Datum postavljanja oglasa: 21.11.2026

Kontakt: Ivela 011 Reg. br. 391
Telefon: 011/3960-722