FULL PRILIKA ZA PORODICE

Cena: 145.000,00 EUR

Kategorija: Stanova (Nekretnine, Prodaja)
Lokacija: Veternik (Srbija, Novi Sad)

Sobnost: Četvorosoban i više
Kvadratura: 87
Stanje objekta: Starija gradnja
Grejanje: Gas
Nivo u zgradi: 3. sprat

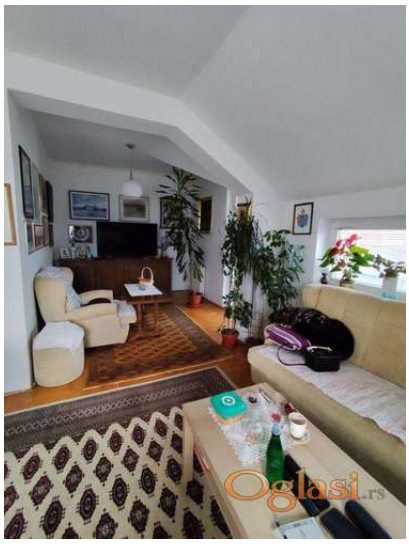

Dodatne informacije:

Terasa, Parking, garaža, Internet, Telefon, Satelitska, kablovska TV, Klima

Tekst oglasa:

Prodaje se četvorosoban dupleks površine 87 m² u Veterniku, idealan za porodično stanovanje ili sigurnu dugoročnu investiciju. Nekretnina je funkcionalno organizovana, svetla i bez izgubljenog prostora. Raspored po etažama: Donja etaža: Prostran i svetao dnevni boravak Trpezarija Odvojena kuhinja sa ostavom i velikim prozorom Kupatilo sa tuš kabinom Dve terase koje dodatno podižu komfor stanovanja Gornja etaža: Tri spavaće sobe Kupatilo sa ležećom kadom Dupleks ima jasno odvojenu dnevnu i noćnu zonu, što ga čini praktičnim za porodice, ali i atraktivnim za kupce koji traže kvalitetnu nekretninu na traženoj lokaciji. Cena: 145.000 € (sa uključenom agencijskom provizijom)Ekskluzivna prodaja – samo preko naše agencije Kontakt telefon: 061 143 6777 Pozovite i zakažite razgledanje. Ozbiljne nekretnine se ne čekaju.

Šifra oglasa: 03-3769212
Datum postavljanja oglasa: 02.02.2026

Kontakt: PRO AGENT 021 Reg. br. 1369
Telefon: 0611436777