Fantastičan 3.5 stan, Bežanijska kosa 2, NBG ID#1661

Cena: 230.000,00 EUR

Kategorija: Stanova (Nekretnine, Prodaja)
Lokacija: Bežanijska Kosa 2 (Srbija, Beograd, Novi Beograd)

Ulica i broj: Ismeta Mujezinovića
Sobnost: Troiposoban
Kvadratura: 78
Grejanje: Gradsko
Nivo u zgradi: 5. sprat

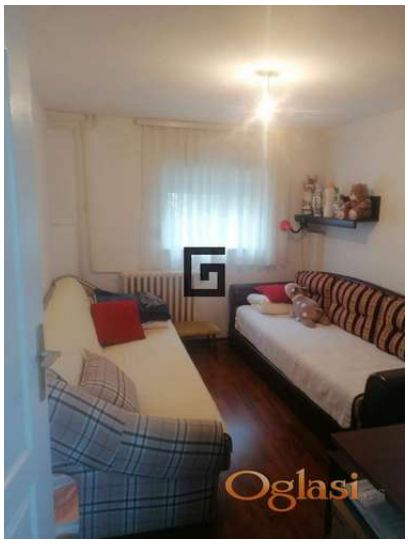

Dodatne informacije:

Tekst oglasa:

U ponudi imamo odličan stan u ulici Ismeta Mujezinovića, na Bežanijskoj kosi 2. Stan je uknjižen, čisti papiri. Nalazi se u održavanoj zgradi, na 5. spratu sa liftom. Dvostrano je orijentisan, odličan raspored prostorija: ulazni hodnik, dnevni boravak sa trpezarijom, kuhinja, tri sobe, hodnik, kupatilo, lođa, balkon. U blizini su: pijaca, 2 vrtića, 2 osnovne škole, stanica policije, autobuska stajališta (70, 72, 74, 75, 82, 613). Parking oko zgrade. Vredan svake pažnje! Pronalaženje adekvatne nekretnine za vas, pomoć u pregovorima, provera dokumentacije,izrada ugovora/predugovora o kupoprodaji, bezbedno vođenje celokupnog kupoprodajnog procesa i papirologije Agencijska provizija 2%

Šifra oglasa: 03-3510852
Datum postavljanja oglasa: 28.05.2025

Kontakt: NEKRETNINE GAVRILOVIĆ Reg. br. 977
Telefon: 065/333-45-31